

VI IZVJEŠĆA

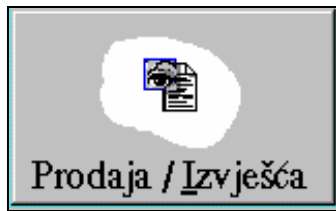

Grupa funkcija odnosno modula koje se dobiju pritiskom na tipku 'Prodaja / Izvješća' (na glavnom prozoru 'Poslovnog asistenta') sastoje se od različitih izvješća vezanih za prodaju robe, proizvoda i usluga.

Izborom grupe 'Prodaja / Izvješća' na ekranu se pojavljuje slijedeći prozor:



Unutar ove grupe nalazi se i podgrupa izvješća vezanih za robu / usluge. Pritiskom na tipku 'Prodaja-Roba' na ekranu se pojavljuje slijedeći prozor s izvješćima vezanim za prodaju robe, proizvoda ili usluga. Pritiskom na tipku 'Izlaz iz izvješća' vraćamo se na prethodni prozor s kojeg možemo birati neku drugu grupu poslova.



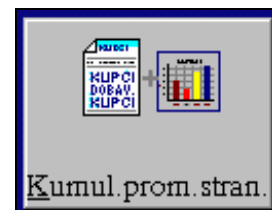

VI.1 KUMULATIVNI PROMET STRANAKA

Ovaj programski modul omogućuje prikaz kumulativnog prometa za kupce ili dobavljače u izabranom periodu, a pokrećemo ga pritiskom na tipku 'Kumul.prom.stran.' u grupi poslova 'Izvješće' poslovnog asistenta. Podaci se izvlače zbirno po stranci te pune u tablicu slijedećim redom:

- redni broj i naziv komitetna,
- postotak prometa stranke u odnosu na ukupan promet,
- postotak RUC-a stranke u odnosu na ukupan RUC,
- postotak plaćenosti računa stranke u odnosu na ukupnu plaćenost računa,
- ukupno fakturirani iznos (sa ili bez PDV-a prema postavljenom parametru),
- postotak odobrenog rabata,
- ukupna realizirana razlika u cijeni,
- postotak RUC-a,
- ukupno naplaćeni iznos,
- postotak naplaćenosti računa izabranog perioda,
- koeficijenti naplate.

PREGLED PROMETA KUMULATIVNO PO KUPCIMA/DOBAVLJACIMA										
od 01/01/1998 do 31/05/1998		<input type="checkbox"/> Poredak po abecedi			Pregled K		Štam list 2			
Valuta prikaza: <input checked="" type="radio"/> kune <input type="radio"/> devize		Vrsta stranaka: <input type="radio"/> Kupci <input checked="" type="radio"/> Dobavljač			Knjiž. Šifra prodavača		Štampanje 1 H		Štam list 3 Graf Izlaz	
Red. broj	Naziv kupca	(%) uk.pr.	(%) uk.pl.	(%) uk.ruc.	Za platiti	(%) Rabat	RUC	(%) Marža	Plaćeno	(%) Plać.
1	AUTO WILL	40.28	40.53	0.00	157.078,66	0.00	0,00	00.00	157.078,66	00.00
2	RIVET d.o.o.	24.08	24.23	0.00	93.903,40	0.00	0,00	00.00	93.903,40	00.00
3	MABA-COM s.p.o.	8.68	8.73	0.00	33.847,11	0.00	0,00	00.00	33.847,11	00.00
4	TIMES d.o.o.	6.40	6.44	0.00	24.962,83	0.00	0,00	00.00	24.962,83	00.00
5	KONČAR - TEHNOLOŠ	5.43	5.46	0.00	21.160,26	0.00	0,00	00.00	21.160,26	00.00
6	SUNLAND	2.80	2.82	0.00	10.913,95	0.00	0,00	00.00	10.913,95	00.00
7	AUTRONIC computers	2.50	2.51	0.00	9.734,03	0.00	0,00	00.00	9.734,03	00.00
8	compro-stil	2.31	2.33	0.00	9.024,68	0.00	0,00	00.00	9.024,68	00.00
9	EUROHERTZ osiguranje	2.13	1.53	0.00	8.324,12	0.00	0,00	00.00	5.924,12	71.17
10	Microline d.o.o.	1.36	1.37	0.00	5.290,93	0.00	0,00	00.00	5.290,93	00.00
11	LIMES plus	1.08	1.08	0.00	4.193,26	0.00	0,00	00.00	4.193,26	00.00
12	ALEA d.o.o.	1.07	1.07	0.00	4.158,19	0.00	0,00	00.00	4.158,19	00.00
13	EuroCopy Pack	0.94	0.94	0.00	3.660,00	0.00	0,00	00.00	3.660,00	00.00
14	EUROCOM plus d.o.o.	0.34	0.34	0.00	1.313,21	0.00	0,00	00.00	1.313,21	00.00
15	ZAVOD ZA PLATNI PR	0.26	0.26	0.00	1.022,92	0.00	0,00	00.00	1.022,92	00.00
16	OPTIMA OSN	0.24	0.24	0.00	933,30	0.00	0,00	00.00	933,30	00.00
17	ACM SAN-TEK d.o.o.	0.12	0.12	0.00	465,43	0.00	0,00	00.00	465,43	00.00
	ΣΣ									
	ΣΣ UKUPNO :				389.986,28		0,00		387.586,28	99.38

Ispis tablice (c) TEMPUS d.o.o. 1998.

Pritiskom na tipku 'Pregled' učitavaju se podaci u tablicu prema zadanim uvjetima pa je prvo potrebno postaviti parametre koji određuju listu koju želimo dobiti. Osnovno je postaviti

period za koji želimo izvješće i vrstu stranke (kupac/dobavljač). Dodatno se može odrediti da li želimo poredak stranaka u tablici po abecednom redu ili po kumulativnom fakturiranom iznosu, te da li želimo iz ukupnog fakturiranog iznosa izbaciti PDV. Podaci se mogu izdvojiti po šifri knjiženja (Način knjiženja IR / UR) i šifri prodavača. Unosom šifre knjiženja možemo pratiti promet u izabranoj grupaciji računa (npr. ino računi, tuz. računi, usluge, proizvodi, ...). Uz upisanu šifru prodavača izdvaja se samo njegov promet. Ako su se dokumenti evidentirali s tečajem moguće je i birati da li će se iznosi prikazati u kn ili referentnoj valuti.

Ovaj programski modul omogućuje formiranje posebnih koeficijenata koji određuju kvalitetu određenih npr. kupaca s obzirom na plaćanje. Pri tome se adekvatno vrednuje i kašnjenje plaćanja i iznos s kojim se kasni tako da srazmjerno na koeficijent utječu iznos s kojim se kasni i vrijeme za koje se kasni. Koeficijent se obračunava i za plaćene, za djelomično plaćene i neplaćene račune. Pritiskom na tipku 'K' program obračunava koeficijente i prikazuje ih u tablici kroz 5 koeficijenata slijedećeg značenja:

- K1: prosječno dana kašnjenja plaćenih računa,
- K2: prosječno dana kašnjenja neplaćenih računa,
- K3: koeficijent kvalitete plaćanja računa,
- K4: za neplaćene račune koeficijent neplaćanja,
- K5: zbirni koeficijent plaćanja (K3+K4)

Podatak za fakturirani iznos može se prikazati i grafički. Na prozoru koji se otvara prikazuje se graf s prikazom udjela pojedine stranke u ukupnom prometu.

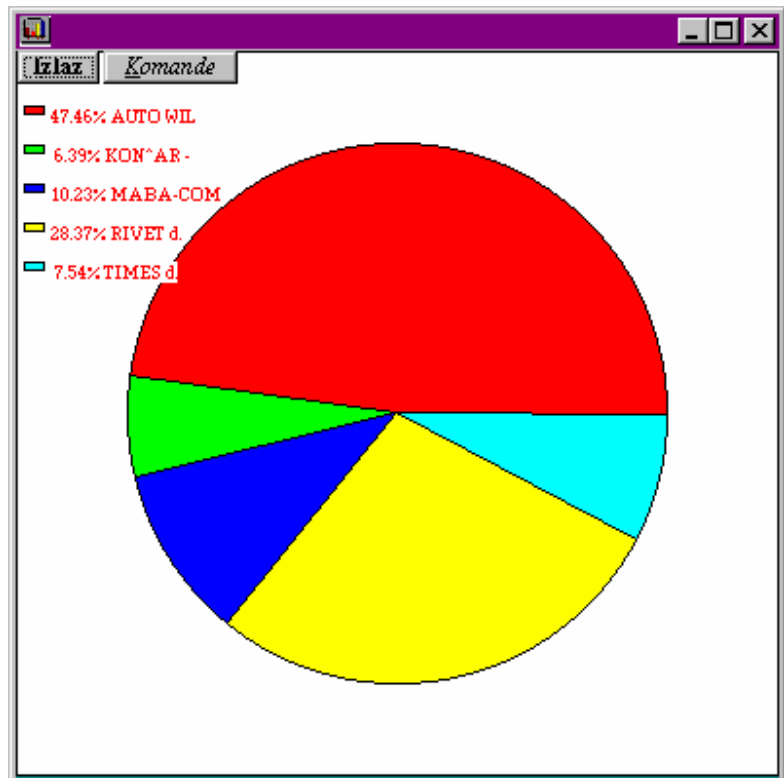

VI.2 KRETANJE PROMETA KUPCA/DOBAVLJAČA



Ovaj programski modul - izvješće omogućava prikaz prometa izabrane stranke kronološki kako je nastao ili prikaz prometa za grupu stranaka ili sve stranke grupirano po kupcima. Na taj način možemo pratiti kretanje prometa ili trend prodaje za određenog kupca ili sve stranke pa dobijamo trend prodaje cijelog poduzeća. U izvješću se prikazuju prometi pojedinačno po računima. Kod grafičkog prikaza možemo dobiti kumuliranje na dnevnom, tjednom ili mjesečnom nivou.

Pritiskom na tipku 'Pregled' izvješće se učitava prema postavljenim parametrima. Pritiskom na tipku s nacrtanim printerom izvješće se ispisuje na štampač. Pritiskom na tipku s nacrtanim grafikonom dobija se grafički prikaz.

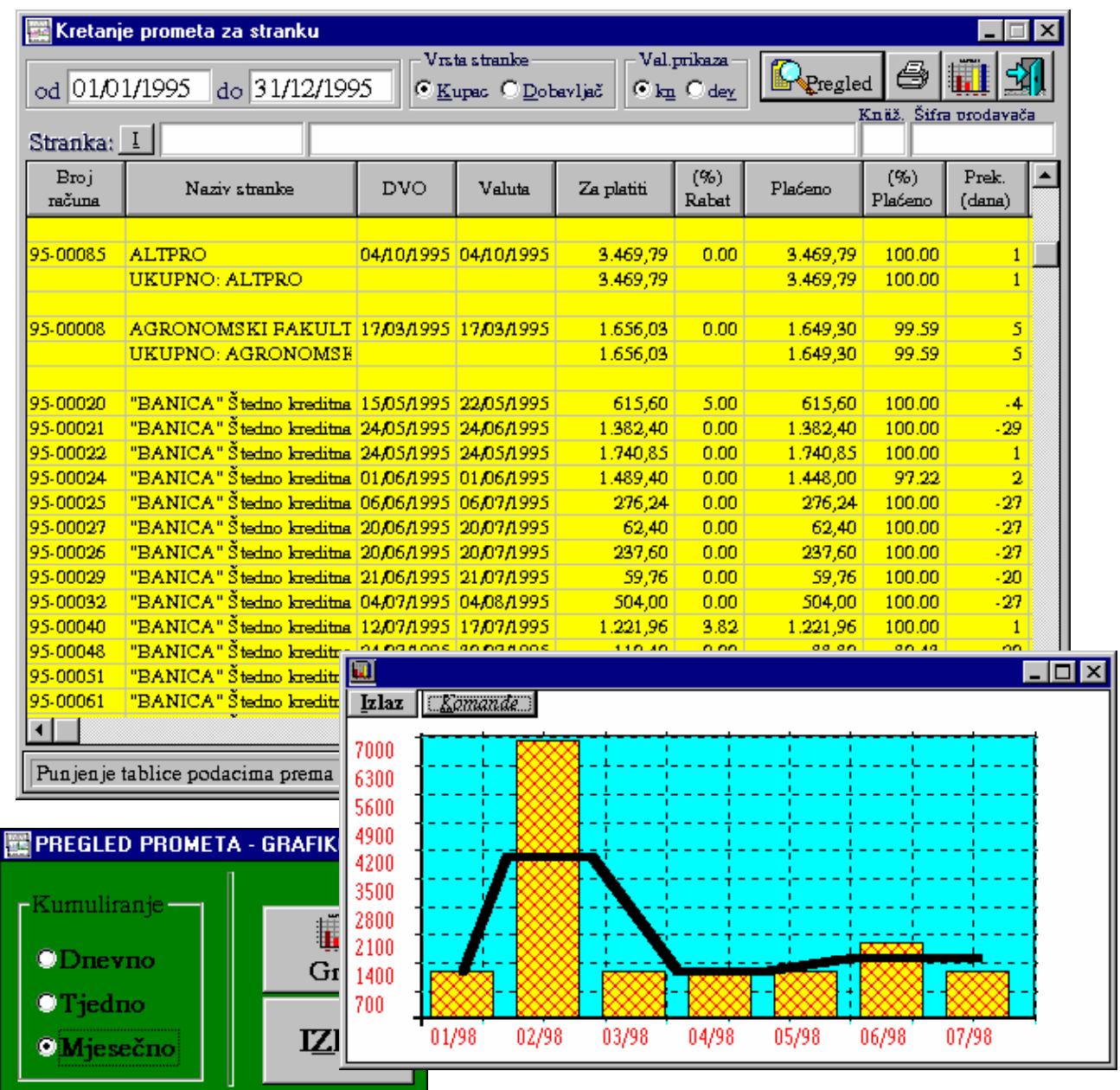

VI.3 KUMULATIVNI PROMET PO PRODAVAČIMA



Ovaj programski modul - izvješće prikazuje promet izlaznih računa za zadani period kumulativno po prodavačima. Izvješće je operabilno samo u slučaju ažuriranja prodavača kod evidencije izlaznih računa. Prodavači se mogu ažurirati automatski povezivanjem s određenim kupcima ili unosom šifre prodavača. Na taj način se omogućuje praćenje kumulativne prodaje po prodavačima kroz ovo izvješće.

Za dobivanje izvješća neophodno je podesiti period za koji se žele vidjeti rezultati, upisati tip računa (01 - računi za isporuku robe i usluga, 02 - računi za predujam, ...) i pritisnuti tipku pregled. Kada se u tablici napune podaci pritiskom na tipku 'Napuni ime prodavača' popunjavaju se imena prodavača u tablicu.

Lista se može ispisati na štampaču pritiskom na tipku 'Štampanje'.

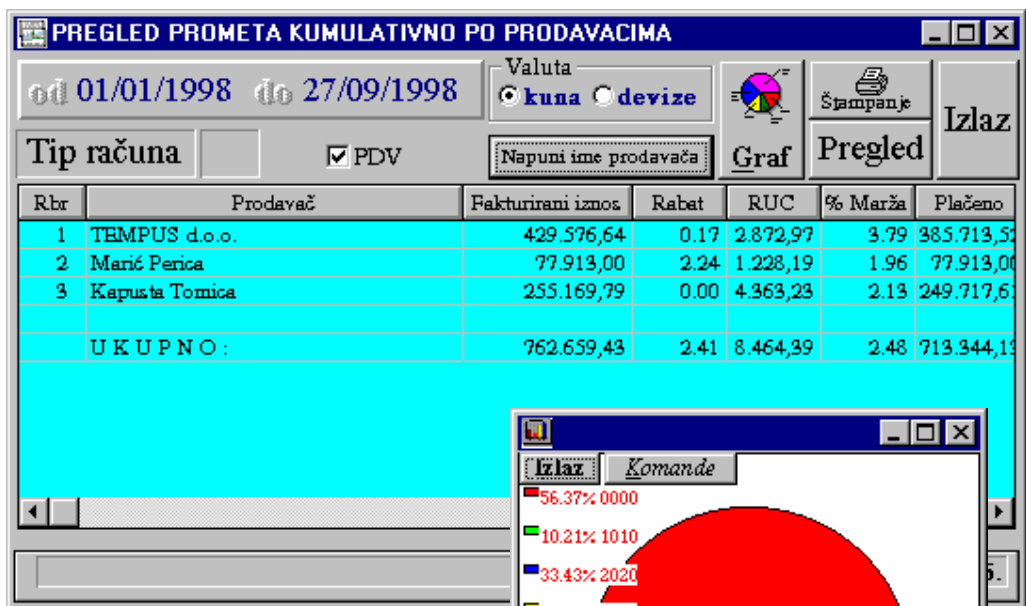

Rezultati se mogu prikazati grafički pritiskom na tipku 'Graf'. Otvara se prozor slijedećeg izgleda.

Redni broj	Prodavač	(%) uk.pr.	(%) uk.pl.	(%) uk.ruc.	Za platiti	(%) Rabat	Dobit (RUC)	(%) Dobit	Plaćeno	(%) Plać.
1.	1010	22.47	24.03	4.25	171.387,02	1.03	18.678,99	15.34	171.387,02	100.00
2.	PRO1010	77.53	75.97	95.75	591.260,21	0.12	421.289,47	658.72	541.957,11	91.66
UKUPNO :					762.647,23		439.968,46	136.35	713.344,13	93.54



Prodaja-diler

VI.4 KRETANJE PROMETA PRODAVAČA

Ovaj programski modul - izvješće prikazuje promet izlaznih računa za zadani period za izabranog prodavača ili za sve prodavače grupirano po prodavačima. Izvješće je operabilno samo u slučaju ažuriranja prodavača kod evidencije izlaznih računa. Prodavači se mogu ažurirati automatski povezivanjem s određenim kupcima ili unosom šifre prodavača. Na taj način se omogućuje praćenje prodaje po prodavaču kroz ovo izvješće.

Za dobivanje izvješća neophodno je podesiti period za koji se žele vidjeti rezultati, izabrati prodavača i pritisnuti tipku pregled. Kada se u tablici napune podaci lista se može ispisati na štampaču pritiskom na tipku 'Štampanje'. Rezultati se mogu prikazati grafički uz opciju dnevnog, tjednog ili mjesečnog kumuliranja prometa.

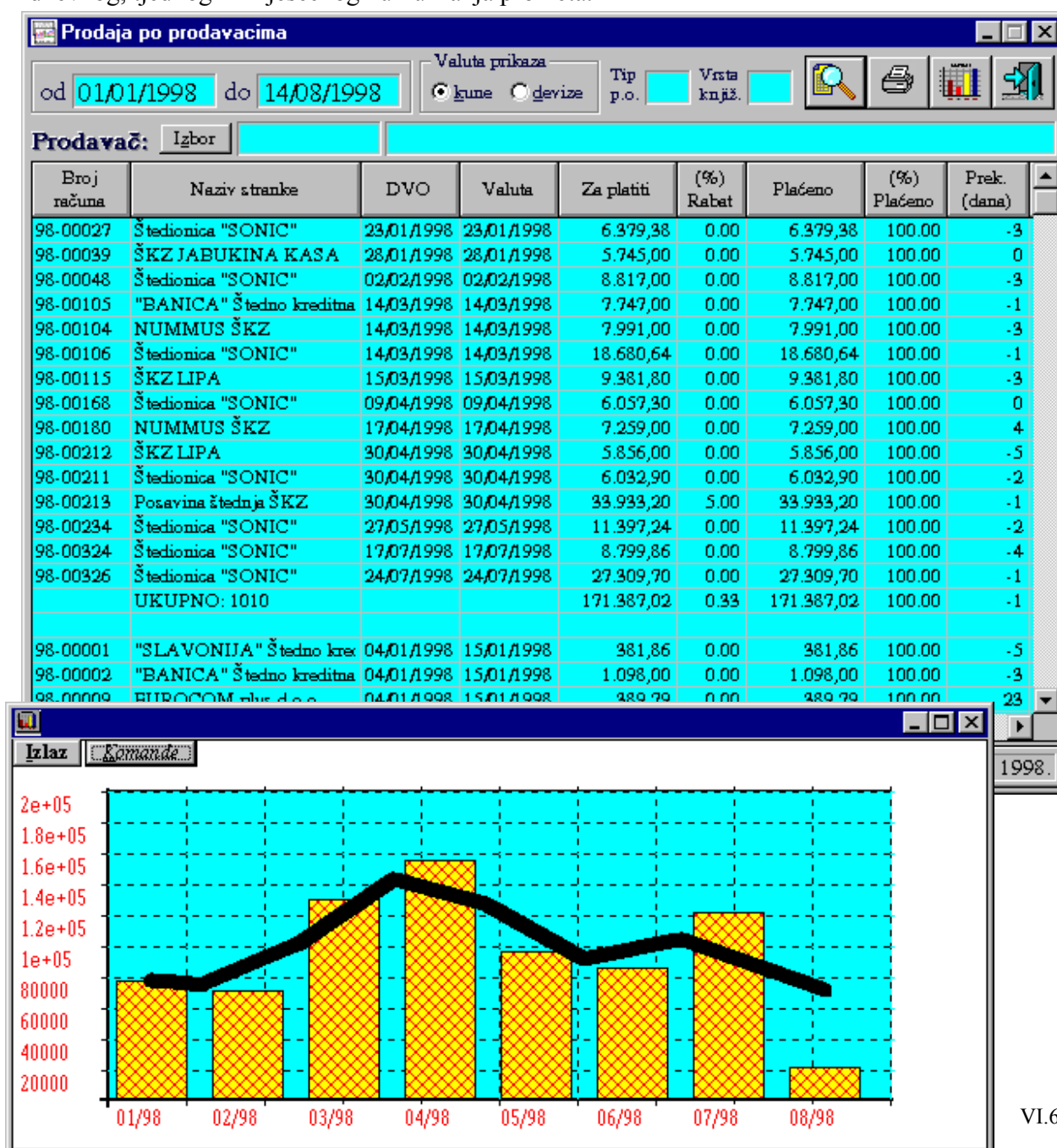



VI.5 Kretanje realizacije i naplate izlaznih računa

Ovo izvješće se poziva kroz 'Poslovni asistent', 'Prodaja/Izvješća' -> 'Pregl. plaćanja'. Pregled daje zbirnu vrijednost fakturiranu kupcima i naplaćenu od kupaca (ili za dobavljače) po mjesecima za zadani period. Uz zadani period može se paralelno pratiti promet istog perioda prošle godine ili bilo kojeg drugog perioda koji se postavi. Prikaz prometa može se ograničiti na izabranog kupca ili prodavača (ili oboje).

Prikazani promet može biti mjesečno ili dnevno kumuliran prema izboru. Tipke na prozoru omogućuju redom pregled prometa tekućeg perioda, pregled prometa prošlog perioda, graf prometa realizacije, graf prometa plaćanja, ispis tablice prometa, čišćenje ekrana i izlaz iz programskog modula

Datum	Faktorni iznos za zadani period	Plaćeni iznos	(%) Pokr. fakt. iznosa	Faktorni iznos u prošlom periodu	(%) Promj. fakt. iznosa	Plaćeni iznos u prošlom periodu	(%) Promj. plaćenosti
01.1998.	77858.67	77699.33	99.80	104592.99	-25.56	71484.29	8.00
02.1998.	71518.56	59235.95	82.83	112280.98	-36.30	114340.81	-48.19
03.1998.	130709.72	126767.89	96.98	114947.92	12.06	131560.38	-3.64
04.1998.	155560.15	156938.85	100.00	82028.22	47.27	58042.31	63.02
05.1998.	97264.99	64479.77	66.29	132857.58	-26.79	138363.49	-53.40
06.1998.	86319.06	89529.41	100.00	153366.80	-43.72	125229.10	-28.51
07.1998.	122231.12	156375.43	100.00	83796.38	31.44	98197.07	37.20

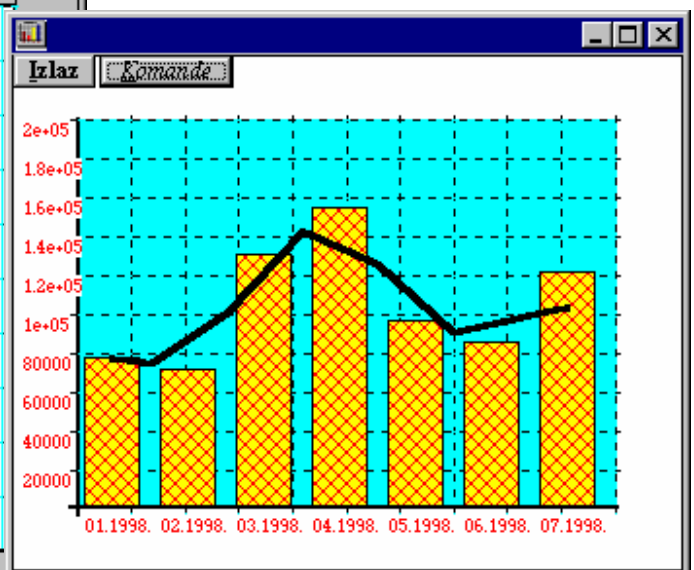
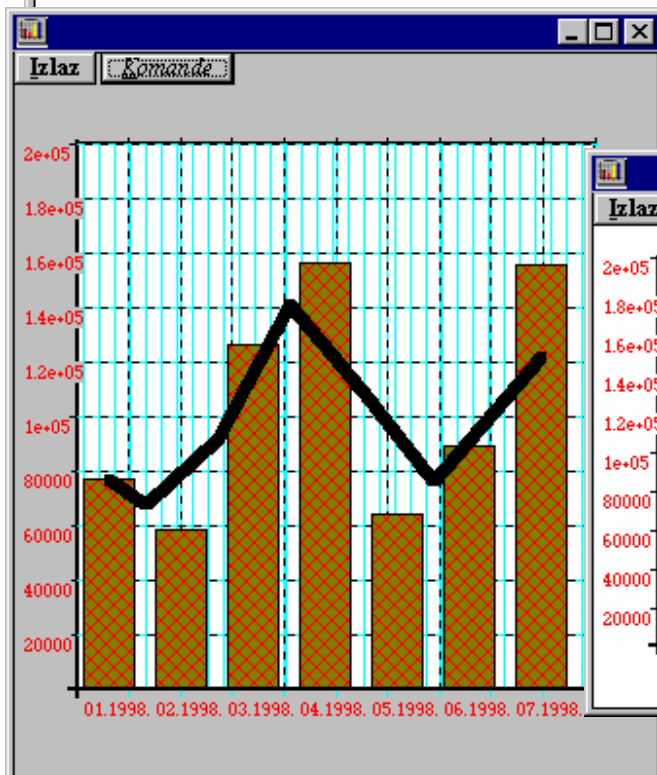



VI.6 KOMITENTSKI ODNOS

Kroz programski modul - izvješće 'Komitentski odnos' kojeg možemo pozvati u grupi poslova 'Prodaja-izvješća' poslovnog asistenta mogu se pratiti sumarni podaci vezani za izlazni i ulazni promet izabranog komitenta. Podaci se mogu izvlačiti za izabrani period i komitenta. Rezultati se mogu ispisati na printer pritiskom na tipku 'Štampanje'.

KOMITENTSKI ODNOS

Izbor komitenta: Pregled Štampanje Izlaz

TEMPUS d.o.o.
Selska 121F
10000 ZAGREB
gosp. Vidovic
Telefon: 367-117
Žiro račun: 30101601478530

od: do: RAČUNI
 SVI IZLAZNI
 ULAZNI

IZLAZNI RAČUNI		ULAZNI RAČUNI	
ZA PLATITI:	6,031.83	ZA PLATITI:	11,565.60
Kasa skonto:	0.00	Broj računa:	10
Porez:	1,087.71		
Rabat:	893.34		
Marža:	907.06		
Prihod:	4,944.12		
Broj računa:	5		

PLAĆENO	6,031.83	10,626.20
KOMPENZIRANO	0.00	0.00

KAŠNJENJE	IRA		URA		Napuni kašnjenje
	IRA	URA	IRA	URA	
Prosječno dana/račun (plaćeni)	5	1			
Prosječno dana/račun (neplać.)	0	209			
Plaćenih računa	5	9	Koef. (plać.)	3.96	1.20
Neplaćenih računa	0	1	Koef. (neplać.)	0.00	209.00

Osim sumiranih općih podataka o računima, pregled daje ukupni plaćeni iznos ulaznih i izlaznih računa te dio koji je od tog iznosa kompenziran.

Podaci o kašnjenju plaćanja ulaznih i izlaznih računa dobiju se pritiskom na tipku 'Napuni kašnjenje' a sastoje se od:

- prosječnog broja dana kojim se kasni sa plaćanjem računa za plaćene i neplaćene račune;
- broj plaćenih i neplaćenih računa od ukupnog broja za izlazne i ulazne račune;
- koeficijent plaćanja (prosječno dana kašnjenja obzirom na broj dana kašnjenja računa i iznos računa) za plaćene i neplaćene račune.

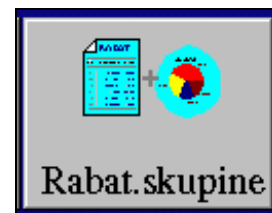

VI.7 PREGLED PRODAJE PO RABATNIM SKUPINAMA

Programski modul izvješće - 'Rabatne skupine' kojeg možemo pozvati u grupi poslova 'Prodaja-izvješća' poslovnog asistenta omogućava prikaz prometa izlaznih računa prema rabatima grupirajući/kumulirajući ih prema ponuđenim ili zadanim grupama.

Za dobivanje izvješća potrebno je postaviti period za koji želimo vidjeti izvješće te grupe rabata unutar kojih želimo svrstati i kumulirati promet izlaznih računa. Izvješće se formira pritiskom na tipku 'Pregled'. Pritiskom na tipku 'Graf' dobija se grafički prikaz učitanih podataka, a pritiskom na tipku 'Štampanje' podaci iz tablice se ispisuju na štampač.

Od	do	Prosječni rabat	Naplaćeni iznos	Tip
0.00	2.00	0.00	723883.38	
2.00	5.00	0.00	0.00	
5.00	10.00	7.12	35490.22	
10.00	12.00	10.00	1577.83	
12.00	14.00	0.00	0.00	
14.00	16.00	0.00	0.00	
16.00	20.00	0.00	0.00	
20.00	30.00	20.00	0.00	

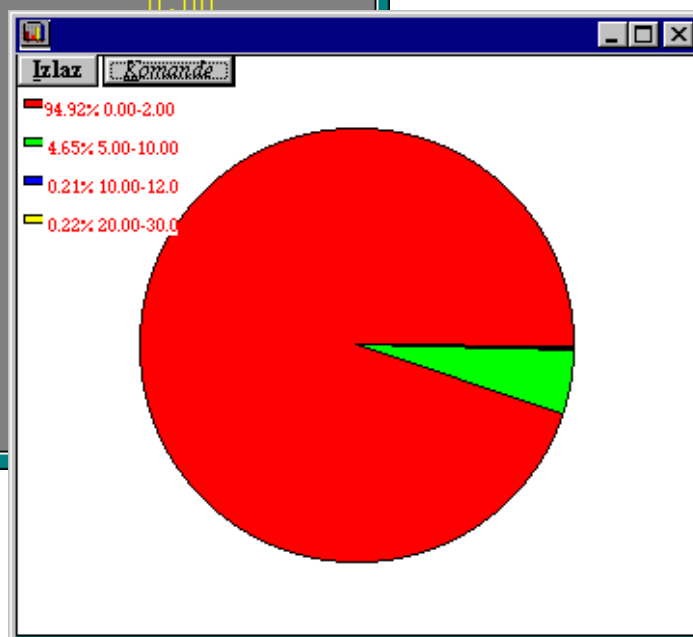

VI.8 PREGLED PRODAJE PO GRUPAMA/ PODGRUPAMA PROIZVODA I USLUGA

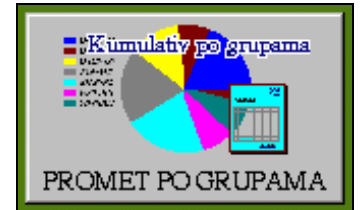

Ovaj programski modul - izvješće prikazuje promet izlaznih računa za zadani period grupirano po grupama ili podgrupama proizvoda i usluga. Modul se poziva u grupi poslova 'Prodaja/Izvješća' -> 'Prodaja-ROBA' -> 'Promet po grupama' poslovnog asistenta.

Uz postavljanje perioda za koji se želi pratiti promet može se izabrati da li želimo grupiranje po grupama ili podgrupama. Ako se izabere grupiranje po podgrupama može se u polje 'Grupa' upisati/izabrati grupa za koju želimo pratiti raspored prometa po podgrupama. Ako se to polje ne postavi izvješće će dati promet za sve podgrupe unutar svih grupa. Izborom kupca ili prodavača može se provesti opisana funkcionalnost samo za jednog kupca ili prodavača.

Oznaka proiz.	Naziv	(%)Uk. vrijedn.	(%)Uk. RUC-a	Količina	Prod.vrijednost bez PDV-a	(%)Rab.	RUC	(%)Marž
ADR	Ading role	14.28	18.97	830	4.406,00	0.00	1.586,40	56.26
RAS	RASCIKLI I MAPE	3.91	2.55	920	1.207,50	0.00	213,10	21.43
FLO	Flomasteri	0.14	0.05	1	42,90	0.00	4,29	11.11
FPA	FOTOKOPIRNI PAPI	8.45	4.31	113	2.607,00	0.00	360,48	16.05
FXP	TELEFAX PAPIR	1.31	0.49	36	405,00	0.00	40,74	11.18
KUV	KUVERTE	1.35	1.10	2240	417,88	0.10	91,78	28.14
OBR	OBRASCI	0.38	0.14	182.1	116,60	0.00	11,81	11.27
OSP	OSTALI PAPIR	0.55	0.18	8	170,80	0.00	15,37	9.89
OST	OSTALA UREDSKA	0.34	0.20	56	106,22	0.00	16,85	18.85
PPA	PAPIR S PERFORAC.	60.75	68.16	85.1	18.742,54	1.26	5.699,27	43.70
PZP	Pribor za pisanje	0.45	0.17	37	138,00	0.00	13,83	11.14
RBG	REGISTRATORI	0.19	0.07	1	57,50	0.00	5,75	11.11
TON	TONERI ZA FOTOKC	7.89	3.61	3	2.435,00	0.00	302,00	14.16
					8.52,94		8.361,67	

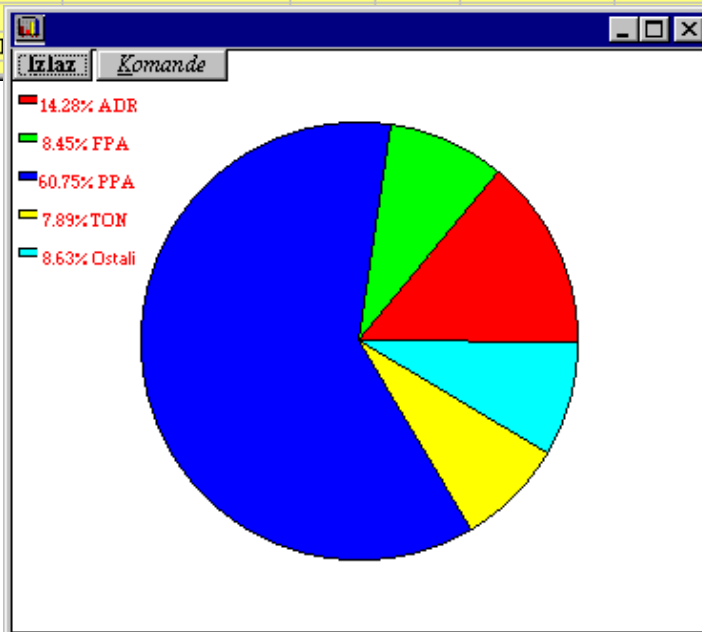

Izvješće daje vrlo korisne indikatore o raspodjeli prometa između različitih grupa ili podgrupa prodajnog asortimana. Pritiskom na tipku 'Štampanje' izvješće se ispisuje na printeru.

Rezultati se mogu prikazati grafički pritiskom na tipku 'Graf'.

VI.9 KUMULATIVNI PROMET PO ARTIKLIMA



Ovaj programski modul - izvješće prikazuje promet izlaznih računa za zadani period grupirano po artiklima ili stavkama računa. Modul se poziva u grupi poslova 'Prodaja/Izvješća' -> 'Prodaja-ROBA' -> 'Kumulativni promet artikala' poslovnog asistenta.

Uz postavljanje perioda za koji se želi pratiti promet može se izabrati da li želimo promet samo određene grupe ili podgrupe postavljanjem u polja 'Grupa', 'Podgrupa' oznake grupe odnosno podgrupe za koju želimo prikazati kumulativni promet artikala. Ako se polja ne postave izvješće će dati promet za sve artikle/usluge koje su u zadanom periodu bili fakturirani.

Nakon postavljanja osnovnih elemenata selekcije/prikaza pritiskom na tipku 'Pregled' na ekranu se popunjava tablica sa traženim podacima. Pritiskom na tipku 'Štampanje' izvješće se ispisuje na printeru, a pritiskom na tipku 'Graf' rezultati se prikazuju grafički.

Oznaka proizvoda	Naziv proizvoda	Količina	Prodajna vrijednost	(%) Rabat	Razlika u cijeni	(%) Dobit	(%) Uk.pr.	(%) Uk.ruc.
URMPPA00:	BIANCO 234*12"5" 1+2	6.00	1.614,00	0.00	538,02	50.00	8.61	9.44
URMPPA00:	BIANCO 234*12" 1+2	2.00	512,00	0.00	179,06	53.78	2.73	3.14
URMPPA02:	Kompjut. opći nalog ZAP-4C	0.10	44,00	0.00	1,16	2.71	0.23	0.02
URMPPA00:	BIANCO 234*12"5" 1+2	10.00	2.026,70	3.58	395,20	24.22	10.81	6.93
			200,00	0.00	16,38	8.92	1.07	0.29
			450,00	0.00	67,50	17.65	2.40	1.18
			816,00	0.00	274,71	50.75	4.35	4.82
			499,84	1.54	3.386,24	47.60	56.02	59.42
			580,00	0.00	841,00	48.36	13.77	14.76
			742,54		5.699,27			

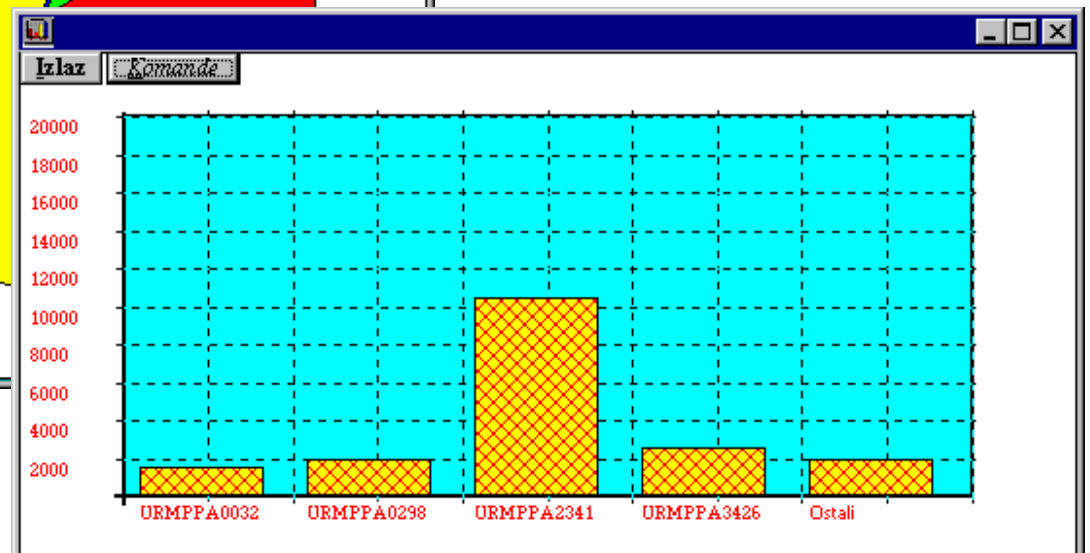
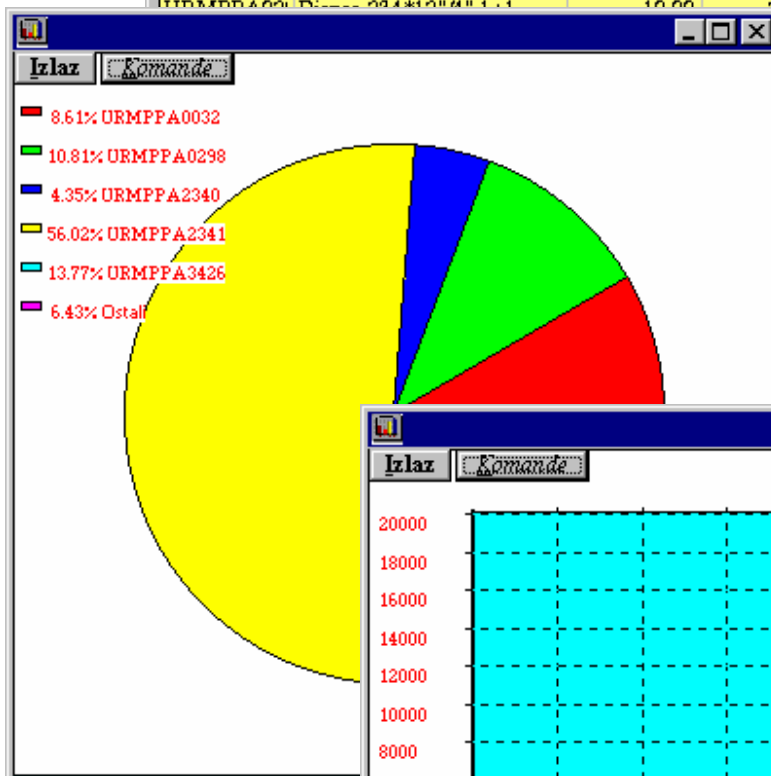

VI.10 KRETANJE PROMETA PO ARTIKLIMA (GRUPAMA, PODGRUPAMA)



Ovaj programski modul - izvješće prikazuje promet izlaznih računa za zadani period kronološki za izabrani proizvod, podgrupu ili grupu proizvoda. Na taj način se može pratiti trend prodaje za izabranu opciju. Modul se poziva u grupi poslova 'Prodaja/Izvješća' -> 'Prodaja-ROBA' -> 'Kretanje prometa artikala' poslovnog asistenta.

Uz postavljanje perioda za koji se želi pratiti promet može se izabrati da li želimo promet samo određene grupe, podgrupe ili artikla postavljanjem dijela šifre ili potpune šifre artikla. Ako se polje ne postavi izvješće će dati promet za sve artikle/usluge koje su u zadanom periodu bili fakturirani. Koristeći tipku 'Izbor' proizvod se može izabrati iz šifrnika. Izborom ili postavljanjem šifre kupca ili prodavača izvješće se može dobiti za jednog kupca ili za jednog prodavača. Pritiskom na tipku 'Štampanje' izvješće se ispisuje na printeru.

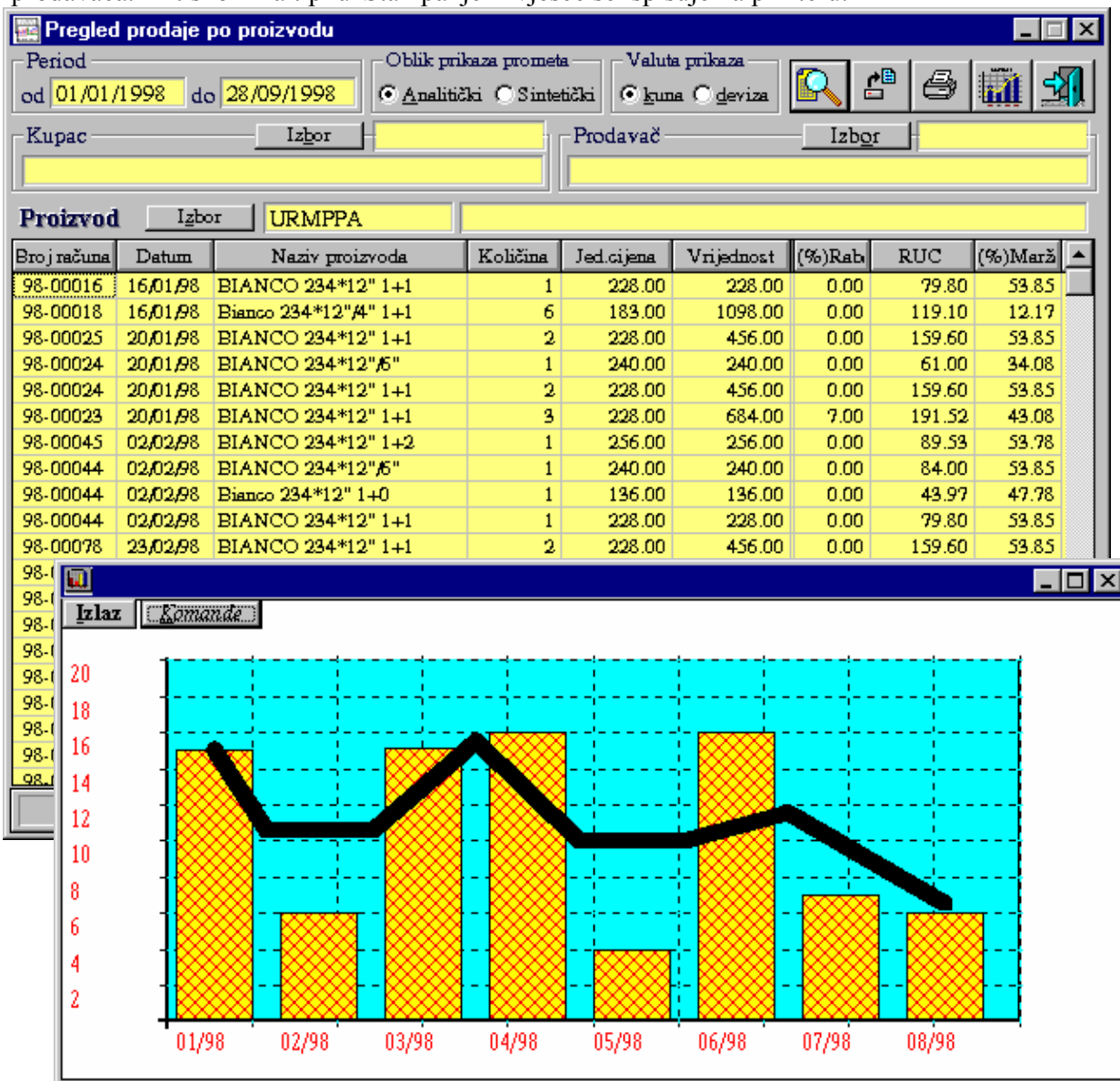

Pritiskom na tipku s nacrtanim grafikonom rezultati se prikazuju u grafičkom obliku.

VI.11 PREGLED PRODAJE KUPACA ZA ARTIKAL ILI GRUPU ARTIKALA



Ovo izvješće daje sumarni promet za izabrani proizvod po svakom kupcu, te je tako moguće vidjeti koliki je promet izabranog proizvoda ostvario pojedini kupac. Ako na mjestu šifre proizvoda upišemo samo grupu ili grupu i podgrupu, izvješće će za izabranu grupu ili podgrupu dati kumulativni promet za svakog kupca.

Formiranje izvješća ide sljedećim koracima:

- 1.) upišemo period za koji želimo pratiti promet,
- 2.) upišemo šifru proizvoda ili šifru grupe/podgrupe,
- 3.) pritisnemo tipku 'Pregled' da se napuni promet s šiframa kupaca,
- 4.) pritisnemo tipku 'Napuni naziv' da se u tablicu napune nazivi kupaca,
- 5.) pritisnemo tipku 'Ukupno' da se formira kalkulacija postotnog udjela pojedinog kupca u ukupnom prometu izabranog proizvoda, grupe ili podgrupe,
- 6.) pritiskom na tipku s nacrtanim printerom možemo dobiti ispis izvješća na printeru ili pritiskom na tipku 'Graf' dobijamo grafički prikaz rezultata iz tablice.

Izvješće se može formirati temeljem prodaje (opcija 'Po računima') odnosno fakturiranih stavaka ili temeljem robnih dokumenata (opcija 'Po robnom').

PROMET PROIZVODA PO KUPCIMA							
Proizvod		Izbor	URMPPA	Pregled	Napuni naziv	Ukupno	Graf
Period		od	01/01/1998	do	17/09/1998	<input type="radio"/> Po robnom	<input checked="" type="radio"/> Po računima
						Printer	Izlaz
Ozn. kupca	Naziv kupca	Količina	(%) Uk.kol.	Vrijednost	(%) Uku.vri.		
KUP00112	"BANICA" Štedno kreditna zadruga	20,10	15.56	4.666,00	16.63		
KUP00127	"TADA" Štedno kreditna zadruga	5,00	3.87	860,00	3.06		
KUP00144	ŠKZ LIPA	1,00	0.77	192,00	0.68		
KUP00145	HIBAL PROM	2,00	1.55	512,00	1.82		
KUP00149	Štedionica "SONIC"	6,00	4.64	1.098,00	3.91		
KUP00151	ŠKZ NOVČANICA	6,00	4.64	1.272,24	4.53		
KUP00175	ACM SAN-TEK d.o.o.	5,00	3.87	860,00	3.06		
KUP00179	RM d.o.o.	1,00	0.77	251,00	0.89		
KUP00181	CERPOS d.o.o.	1,00	0.77	200,00	0.71		
KUP00182	Posavina štednja ŠKZ	6,00	4.64	1.293,30	4.61		
Times000	TIMES d.o.o.	1,00	0.77	228,00	0.81		
autronic	AUTRONIC computers	1,00	0.77	240,00	0.86		
compstil	compro-stil	11,00	8.51	2.170,00	7.73		
kredzadr	"FINANCA" Štedno kreditna zadruga	14,00	10.84	3.216,00	11.46		
maba_com	MABA-COM s.p.o.	3,00	2.32	707,00	2.52		
nummus	NUMMUS ŠKZ	5,00	3.87	1.176,00	4.19		
tehpark	KONČAR - TEHNOLOŠKI PARK d.o	10,00	7.74	2.256,12	8.04		
veterin0	Veterinarska stanica Zagreb	18,00	13.93	4.006,00	14.28		
SVEUKUPNO:		129,20		28.060,78			

(c) TEMPUS d.o.o. 1997.

Smisao izvješća je omogućiti praćenje prometa određenog artikla ili grupe / podgrupe artikala radi pomoći u formiranju poslovne politike prema kupcima prema njihovom prometu u određenoj grupaciji ili tipu proizvoda. Npr. isticanje kupaca s većim prometom ako se želi poslati propagandni materijal, informacija o novim proizvodima ili odlučivati o politici rabata za određenog kupca u određenoj grupaciji proizvoda.

Pritiskom na tipku 'Graf' na ekranu se otvara prozor s grafičkim prikazom podataka iz tablice. Preko tipke 'Komande' može se izmijeniti tip grafa ili parametri grafa (kao što je na prikazanom primjeru grupa kupaca manja od određenog nivoa povezana u jednu skupinu: 'Ostali').

Graf u obliku kružnih isječaka prikazuje za svaku stavku postotni udio u ukupnom zbroju svih s opcijom da se stavke s malim iznosima povežu u jednu stavku.

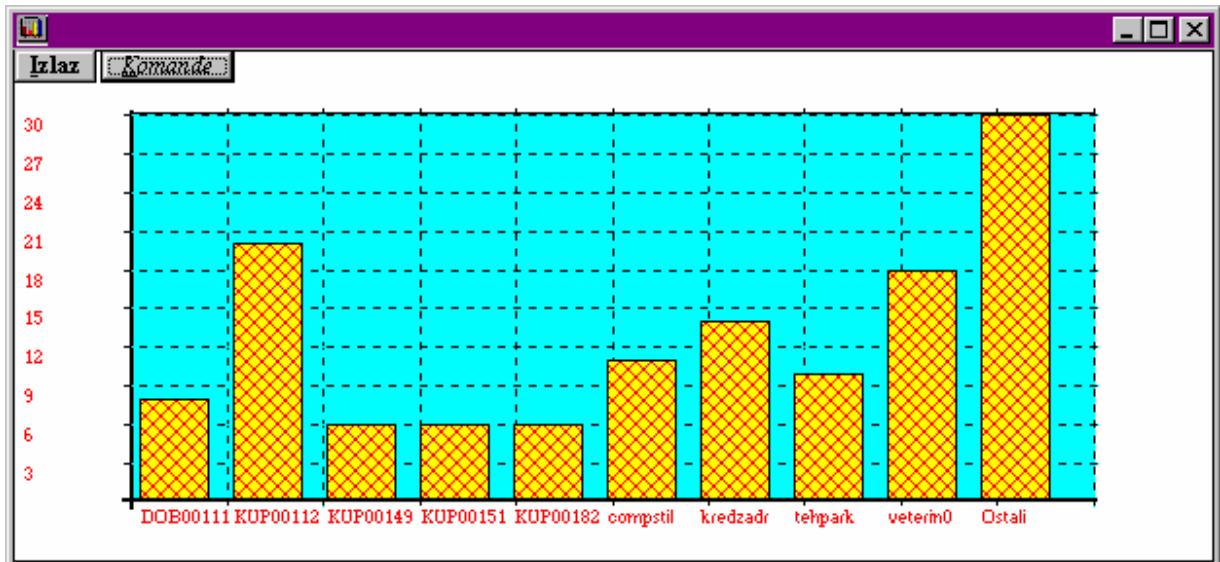
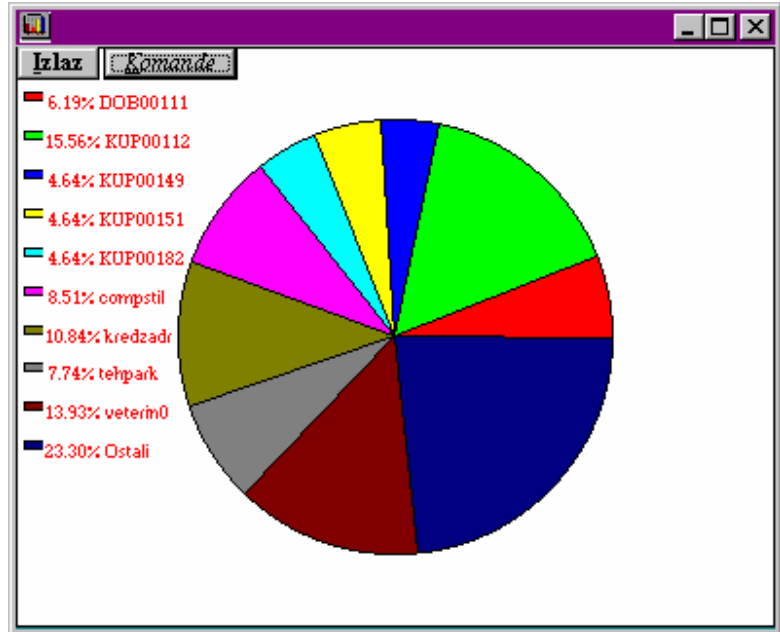

VI.12 PREGLED PRODAJE PO PROIZVODIMA ZA IZABRANOG KUPCA



Ovo izvješće omogućava pregled prometa količinski i financijski kumulativno po artiklima za izabranog kupca i period. Poziva se kroz poslovni asistent 'Prodaja/Izvješća' -> 'Prodaja-ROBA' -> 'Promet kupca po artiklima'.

Upisom grupe ili podgrupe mogu se izdvojiti određeni proizvodi.

Šifra proizvoda	Naziv	(%)Uk vrijed.	(%)Uk RUC-a	Količina	Vrijednost	(%) Rabat	RUC	(%) Marža
URMOST008:	Šine za uvez do 30 listova, I	0.19	0.12	10	16,00	0.00	2,60	19.40
URMOST008:	Folije za uvez šinama, Durat	0.39	0.19	10	33,00	0.00	4,20	14.58
URMOST013:	Spajalice br. 2	0.16	0.05	9	13,50	0.00	1,05	8.43
URMOST024:	Ravnalo PVC 30 cm	0.03	0.02	1	2,40	0.00	0,42	21.21
URMOST036:	L. mapa PVC s rupama	0.21	0.25	20	18,00	0.00	5,60	45.16
URMOST042:	Korekturni lak Edigs ekoflui	0.18	0.07	2	15,00	0.00	1,50	11.11
URMOSTSP4:	Spajalice br. 4	0.06	0.04	2	5,00	0.00	0,86	20.77
URMPPA003:	BIANCO 234*12"5" 1+2	15.75	20.16	5	1.345,00	0.00	445,36	49.50
URMPPA025:	Kompjut. opći nalog ZAP-4	0.52	0.05	0	44,00	0.00	1,16	2.71
URMPPA234:	Bianco 234*12" 1+0	3.19	4.09	2	272,00	0.00	90,36	49.75
URMPPA234:	BIANCO 234*12" 1+1	26.71	36.13	10	2.280,00	0.00	798,00	53.85
URMPPA342:	BIANCO 234*12"5"	2.67	3.26	1	228,00	0.00	72,00	46.15
URMPZP007:	Teh. ol. 0,5 Rotring tikky	0.79	0.31	5	67,50	0.00	6,75	11.11
URMPZP007:	Mine STAEDTLER 0,5 HB	0.13	0.05	2	10,80	0.00	1,08	11.11
URMPZP023:	Kem.ol. Stabilo 828 - crna	0.70	0.27	30	59,70	0.00	6,00	11.17
URMRGA4:	Registrator LEITZ A4 DUP.	0.67	0.26	1	57,50	0.00	5,75	11.11
URMTONFC:	Toner za Canon FC 330	28.52	13.67	3	2.435,00	0.00	302,00	14.16
UKUPNO :				2.301	8.597,50	0.00	2.208,86	25.87

(c) TEMPUS d.o.o. 1998.

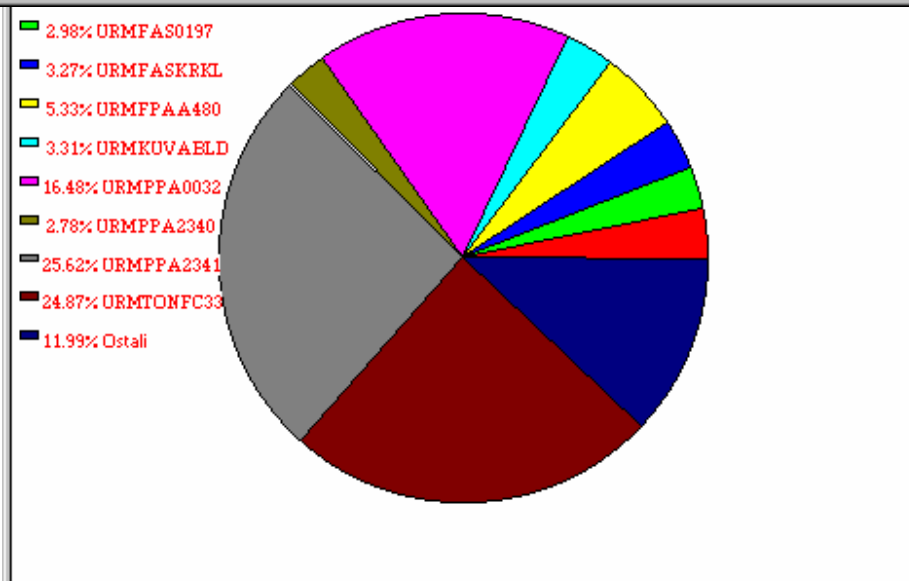

VI.13 KRETANJE STANJA ZALIHA NA SKLADIŠTU



Ovaj programski modul omogućava pregled stanja nabavne vrijednosti robe/materijala na skladištu za dane perioda koji je zadan i to za svaki dan koji je imao promet robe (bilo s osnova ulaza robe ili izlaza robe). Na taj način se može pratiti financijska vrijednost robe/materijala na skladištu te minimalne i maksimalne vrijednosti u određenom periodu. To je posebno interesantno uz selekciju određene grupe/podgrupe artikala ili pojedinog artikla jer se može otkriti nepotrebno gomilanje zaliha određenog artikla ili grupe artikala. Ako saldo nikada ne pada

Datum	Vrijednost ulaza	Vrijednost izlaza	Razlika	Stanje
01/01/1998	6.160.341,33	0,00	6.160.341,33	6.160.341,33
07/01/1998	0,00	258.377,45	-258.377,45	5.901.963,88
08/01/1998	0,00	141.285,76	-141.285,76	5.760.678,12
09/01/1998	432,15	221.546,32	-221.114,17	5.539.563,95
12/01/1998	236.416,79	221.560,17	14.856,62	5.554.420,57
13/01/1998	4.745,00	242.650,69	-242.905,69	5.311.514,88

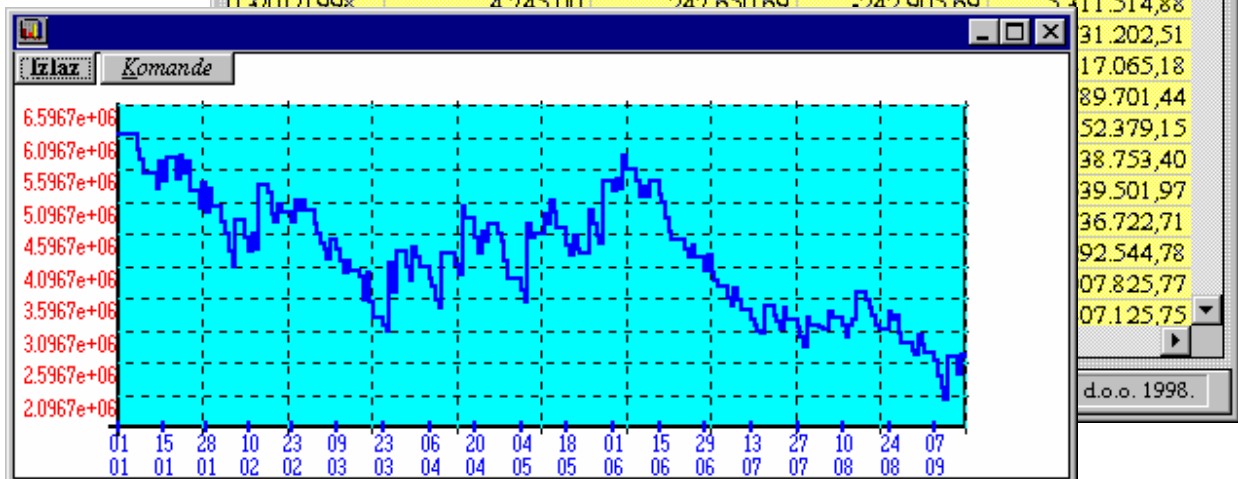

ispod određene vrijednosti znači da za određeni artikl imamo uvijek određenu rezervu što se može smanjiti ako je pretjerane veličine. Izvješće se dobija slijedećom procedurom:

- postavimo period za koji želimo pratiti nabavnu vrijednost artikala na skladištu,
- prema potrebi/želji izaberemo grupu, podgrupu ili upišemo šifru proizvoda,
- prema potrebi upišemo šifru skladišta
- pritisnemo tipku 'Pregled'.

U tablici će se formirati lista prema postavljenim uvjetima. Pritiskom na tipku 'Štampanje' možemo ispisati dobivenu listu, a pritiskom na tipku 'Graf' dobijemo grafički prikaz učitanih podataka. Poziva se kroz poslovni asistent 'Prodaja/Izvješća' -> 'Prodaja-Roba' -> 'Kretanje stanja zaliha'.

VI.14 KRETANJE PROMETA GRUPA ARTIKALA



Ovo izvješće se poziva kroz 'Poslovni asistent', 'Prodaja/Izvješća' -> 'Prodaja-ROBA' -> 'Kretanje prometa grupa'.

Pregled daje zbirnu vrijednost prometa za izabrane uvjete selekcije po danima ili mjesecima za zadani period. Uvjeti po kojima se može izdvojiti promet su slijedeći:

- izabrana grupa artikala, izabrana podgrupa artikala ili izabran artikl
- izabran kupac za kojeg želimo pratiti promet,
- izabran prodavač za kojeg želimo pratiti promet,
- period za koji se želi pratiti promet.

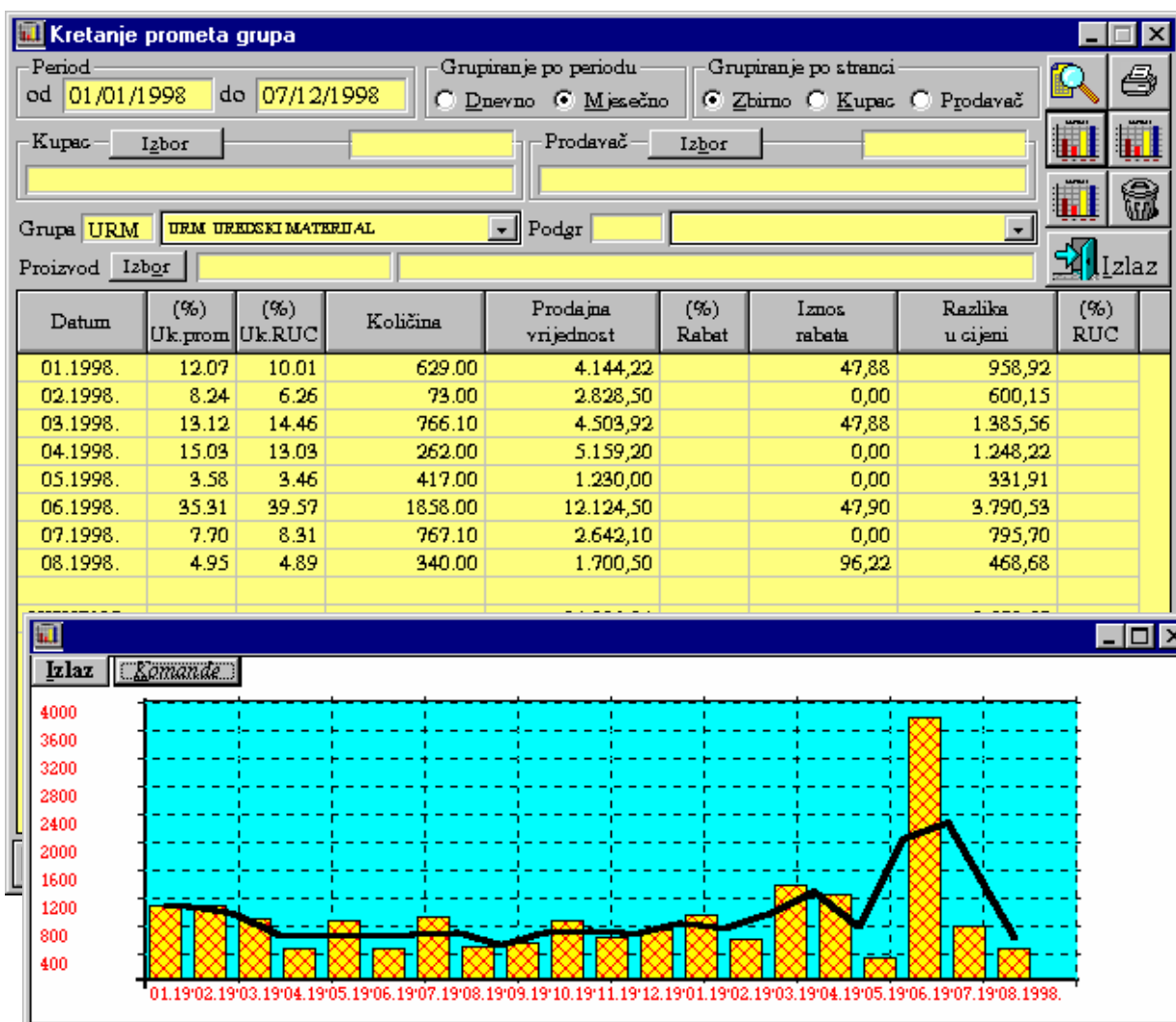

Osnovna namjena ovog izvješća je prikaz zbirnog prometa po mjesecima za izabranu grupu artikala bilo za sve kupce, izabranog kupca ili izabranog prodavača. Kumuliranje prometa moguće je na mjesечноj bazi ili na dnevnoj bazi prometa.

Izvješće se može dobiti i prikazano grafikonom obzirom na promet i RUC.

VI.15 PREGLED REALIZACIJE RABATA I KONTROLE SPORNIH KUPACA

Pregled realizacije rabata poziva se kroz 'Poslovni asistent', 'Prodaja/Izvjješća' -> 'Kontrola rabata'.

Pregled daje zbirnu prodajnu vrijednost robe za kupce u određenom periodu, postotak i iznos predviđenog i realiziranog rabata te njihovu razliku.

PREGLED REALIZACIJE RABATA						
Period		Pregled zbirnih podataka			1	Izlaz
od	01/01/1998	do	31/05/1998	Napuni sporne račune izabrane stranke		2
Naziv kupca	Realizir. rabat (%)	Predvid. rabat (%)	Realiziran rabat iznos	Predviđen rabat iznos	Razlika (6) - (5)	Prodajna vrijedn. robe
AUTO WILL	0.00	0.00	0,00	0,00	0,00	128.753,00
Štedionica "SONIC"	0.00	0.00	0,00	0,00	0,00	119.891,61
RIVET d.o.o.	0.00	0.00	0,00	0,00	0,00	77.300,00
MABA-COM s.p.o.	0.00	30.00	0,00	11.212,82	11.212,82	37.376,08
Posavina štednja ŠKZ	5.00	0.00	1.463,90	0,00	-1.463,90	29.278,00
NUMMUS ŠKZ	1.35	0.00	350,00	0,00	-350,00	25.915,22
Veterinarska stanica Zagreb	0.00	0.00	0,00	0,00	0,00	23.439,00
"SONIC" štedna kreditna banka	0.00	0.00	0,00	0,00	0,00	22.870,00

Račun	Naziv kupca	Šifra	Za platiti	Rabat (%)	Rabat iznos
98-00014	MABA-COM s.p.o.	maba_com	1.190,72	0.00	0,00
98-00041	MABA-COM s.p.o.	maba_com	210,53	0.00	0,00
98-00042	MABA-COM s.p.o.	maba_com	2.135,00	0.00	0,00
98-00043	MABA-COM s.p.o.	maba_com	3.416,00	0.00	0,00
98-00071	MABA-COM s.p.o.	maba_com	1.190,72	0.00	0,00
98-00111	MABA-COM s.p.o.	maba_com	1.190,72	0.00	0,00
98-00164	MABA-COM s.p.o.	maba_com	36,60	0.00	0,00
98-00172	MABA-COM s.p.o.	maba_com	1.190,72	0.00	0,00
98-00219	MABA-COM s.p.o.	maba_com	1.190,72	0.00	0,00

(c) TEMPUS d.o.o. 1997.

Za punjenje podataka o rabatu po kupcima (gornja tablica) potrebno je pritisnuti 'Pregled zbirnih podataka'.

Ako se izabere redak iz gornje tablice (2 x klik mišem) i nakon toga pritisne tipka 'Napuni sporne račune izabrane stranke' u donjoj tablici će se pokazati računi za izabranog kupca sa postotkom i iznosom realiziranog rabata.

Ako se želi dobiti na ekranu račun kupca klikne se (2x klik) desnim gumbom miša na retku računa u donjoj tablici i na ekranu se otvori ekran sa računom.

Štampanje podataka iz gornje tablice vrši se pritiskom na tipku sa slikom štampača '1'.

Štampanje podataka iz donje tablice vrši se pritiskom na tipku sa slikom štampača '2'.

VI.16 PREGLED PRODAJE ZA PROIZVODE PO GRUPAMA MARŽI



Ovo izvješće omogućava pregled i kontrolu marži za izabrani proizvod ili grupu-podgrupu. Poziva se kroz poslovni asistent 'Prodaja/Izvješća' -> 'Prodaja-ROBA' -> 'Pregled marže artikala'. Otvaranjem ovog izvješća prvo je potrebno postaviti period za koji se želi dobiti promet, izabrati proizvod ili unijeti dio šifre ako se želi pratiti promet određene grupe te postaviti raspon marže za koji se želi kontrolirati prodaja. Ta opcija omogućava uvid u račune koji su npr.

PREGLED FAKTURIRANIH STAVAKA PO MARŽI								
Za period			Za maržu			Pregled		
od 01/01/1995		do 28/09/1998		veću od 0		i manju od 50		
Za proizvode			KX-T 2310 PANASONIC TELEFON			Izlaz		
Izbor			TELSLT2310					
Broj računa	Šifra proizvoda	Naziv proizvoda	Količina	Nabavna cijena	Prodajna cijena	(%)Rač	(%)Ma	Iznos marže
95-00011	TELSLT2310	KX-T 2310 PANASON	1,000	213,80	256,22	0,00	19,84	42,42
95-00043	TELSLT2310	KX-T 2310 PANASON	1,000	207,14	246,00	10,00	6,88	14,26
95-00057	TELSLT2310	KX-T 2310 PANASON	2,000	208,37	248,79	10,00	7,46	15,54
95-00066	TELSLT2310	KX-T 2310 PANASON	1,000	208,37	251,00	10,00	8,41	17,53
95-00073	TELSLT2310	KX-T 2310 PANASON	1,000	205,70	252,28	13,00	6,70	13,78
96-00030	TELSLT2310	KX-T 2310 PANASON	7,000	206,44	219,00	0,00	6,08	12,56
97-00392	TELSLT2310	KX-T 2310 PANASON	1,000	241,44	284,00	5,00	11,75	28,36
SVEUKUPNO:			14,000	1.491,26	1.757,29			144,45

ispod određenog minimalnog postotka ili iznad očekivanog maksimalnog postotka. Može se pratiti i kome su sve ispostavljeni računi za određeni nivo marže te kontrolirati moguće greške. Izvješće omogućava i zbirno izvješće vezano za maržu izabranog proizvoda.

Nakon postavljanja parametara prikaza izvješća pritiskom na tipku 'Pregled' podaci se učitavaju u tablicu. Pritiskom na tipku s nacrtanim štampačem izvješće se može ispisati na štampač.



VI.17 PREGLED UKUPNE DOBITI

Ovo izvješće omogućava pregled razlike u cijeni ostvarene kroz izlazne račune za izabrani period.

Poziva se kroz poslovni asistent 'Prodaja/Izvješća' -> 'Profit-Marža' -> 'Ukupna dobit'.

Razlika u cijeni se vidi pojedinačno za svaki račun i zbirno na dnu tablice za cijeli period i sve specificirane račune zajedno. Tipka 'Pregled' učitava podatke prema postavljenom periodu

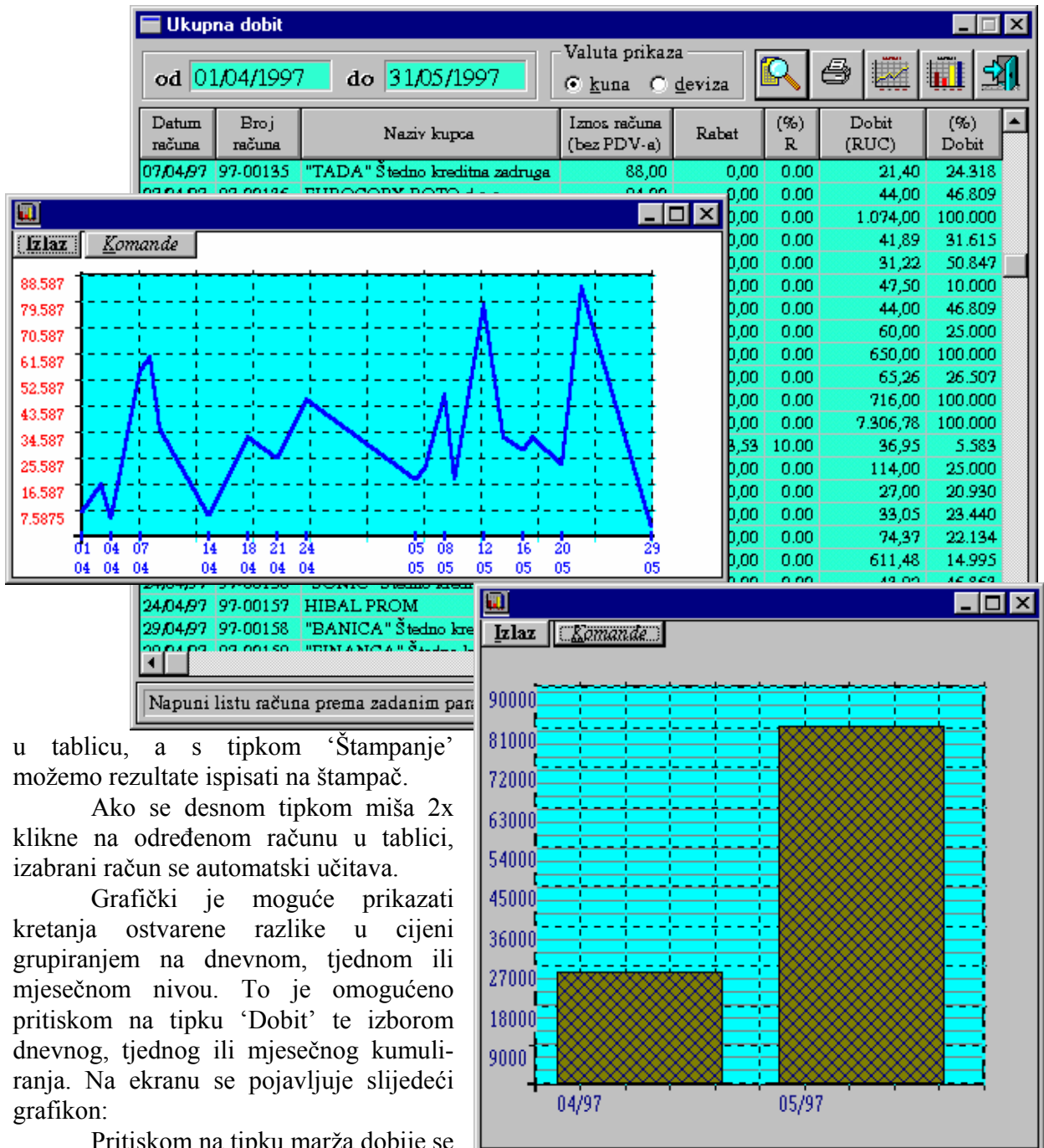

u tablicu, a s tipkom 'Štampanje' možemo rezultate ispisati na štampač.

Ako se desnom tipkom miša 2x klikne na određenom računu u tablici, izabrani račun se automatski učitava.

Grafički je moguće prikazati kretanja ostvarene razlike u cijeni grupiranjem na dnevnom, tjednom ili mjesečnom nivou. To je omogućeno pritiskom na tipku 'Dobit' te izborom dnevnog, tjednog ili mjesečnog kumuliranja. Na ekranu se pojavljuje slijedeći grafikon:

Pritiskom na tipku marža dobije se graf kretanja ostvarene razlike u cijeni po

danima.

VI.18 DOBITI KUMULATIVNO PO KUPCIMA



Ovo izvješće prikazuje razliku u cijeni ostvarenu u izlaznim računima kumulativno po kupcima.

Broj računa	Naziv kupca	(%)Uk. prometa	(%)Uk. RUC	Iznos računa (bez PDV-a)	Rabat	(%) Rabat	Dobit (RUC)	(%) Dobit
2	"MABICA" štedno-kreditna zadruga	0.53	1.01	1.080,00	0,00	0.00	1.080,00	100.000
2	"SLAVONIJA" štedno kreditna zadr	0.31	0.59	626,00	0,00	0.00	626,00	100.000
1	"SONIC" štedno kreditna zadruga	2.44	4.67	5.000,00	0,00	0.00	5.000,00	100.000
9	"SONIC" štedno kreditna zadruga	11.29	9.10	23.104,22	0,00	0.00	9.740,34	42.158
7	"TADA" štedno kreditna zadruga	5.01	4.05	10.256,48	0,00	0.00	4.328,47	42.202
7	ALBA d.o.o.	1.27	1.64	2.591,04	0,00	0.00	1.751,48	67.598
1	COMPANY	7.26	13.88	14.851,20	0,00	0.00	14.851,20	100.000
1	EUROCOM plus d.o.o.	3.57	6.83	7.306,78	0,00	0.00	7.306,78	100.000
5	EUROCOPY ROTO d.o.o.	7.72	2.15	15.788,40	0,00	0.00	2.295,43	14.539
4	HIBAL PROM	6.77	2.43	13.862,00	0,00	0.00	2.598,84	18.748
5	MABA-COM s.p.o.	4.60	5.56	9.420,00	0,00	0.00	5.953,48	63.200
3	NUMMUS ŠKZ	0.41	0.61	836,00	0,00	0.00	656,00	78.469
1	RIVET d.o.o.	0.32	0.03	661,81	73,53	10.00	36,95	5.583
1	TEMPUS d.o.o.	0.42	0.01	852,00	0,00	0.00	15,00	1.761
5	Veterinarska stanica Zagreb	3.82	6.67	7.817,00	0,00	0.00	7.133,00	91.250
7	ŠKZ "GRADIŠKA"	5.48	3.81	11.206,20	0,00	0.00	4.076,47	36.377
1	ŠKZ KOVANICA	3.50	6.69	7.160,00	0,00	0.00	7.160,00	100.000
1	ŠKZ NOVČANICA	7.34	14.04	15.025,08	0,00	0.00	15.025,08	100.000
4	štedionica "SLAVONIJA"	17.83	4.78	36.486,35	0,00	0.00	5.115,39	14.020
1	eurocopy d.o.o.	0.23	0.04	475,00	0,00	0.00	47,50	10.000
81	UKUPNO :			204.636,26	73,53	0.04	107.005,54	52.291

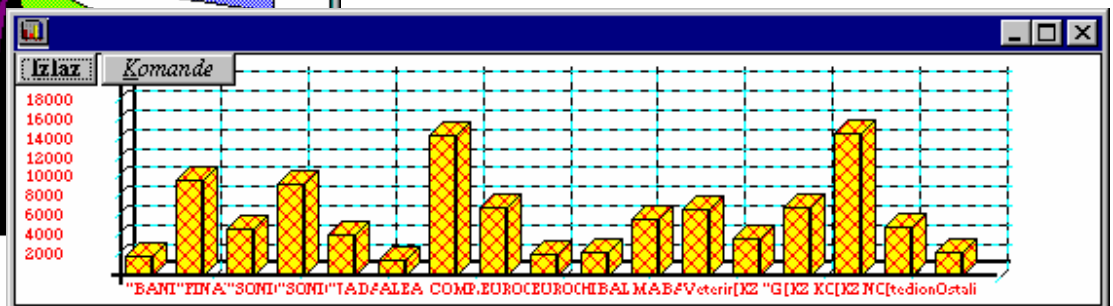
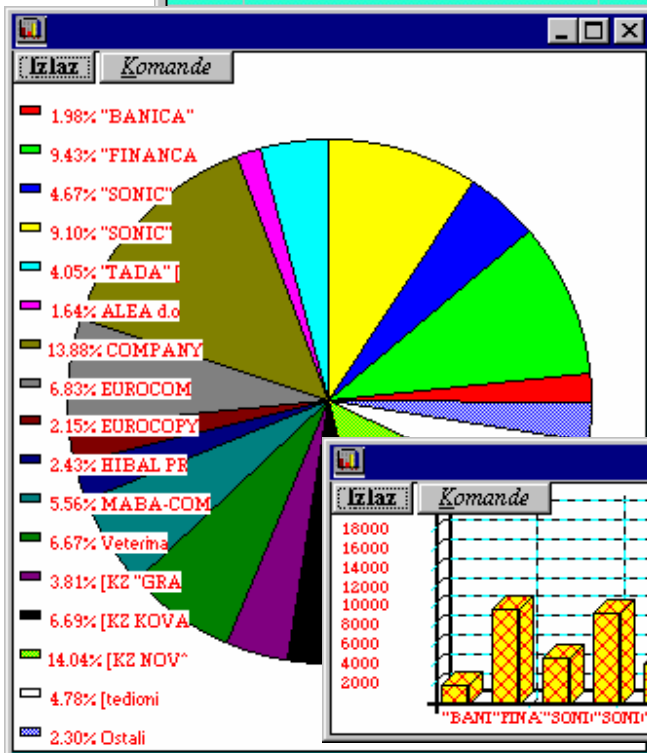

Poziva se kroz poslovni asistent 'Prodaja/Izvješća' -> 'Profit-Marža' -> 'Dobit po kupcima'.

Na taj način se može vidjeti raspored ostvarene razlike po kupcima.

Podaci se mogu prikazati grafički u dva oblika prikaza kao što je u primjerima pokazano. Razlika između grafova je samo u načinu prikaza.

VI.19 PREGLED DOBITI PO KUPCU



Ovo izvješće prikazuje razliku u cijeni ostvarenu u izlaznim računima za izabranog kupca.

Izbor kupca vrši se iz liste stranaka pritiskom na tipku "Izbor".

Poziva se kroz poslovni asistent 'Prodaja/Izvjješća' -> 'Profit-Marža' -> 'Dobit po kupcu'.

Datum računa	Broj računa	Naziv kupca	Iznos računa (bez PDV-a)	Rabat	(%) Rabat	Dobit (RUC)	(%) Dobit	Tip
16/01/98	98-00014	MABA-COM s.p.o.	976,00	0,00	0,00	976,00	100,00	B
02/02/98	98-00041	MABA-COM s.p.o.	172,56	0,00	0,00	45,35	26,28	B
02/02/98	98-00042	MABA-COM s.p.o.	1.750,00	0,00	0,00	1.750,00	100,00	B
02/02/98	98-00043	MABA-COM s.p.o.	2.800,00	0,00	0,00	2.800,00	100,00	B
16/02/98	98-00071	MABA-COM s.p.o.	976,00	0,00	0,00	976,00	100,00	B
16/03/98	98-00111	MABA-COM s.p.o.	976,00	0,00	0,00	976,00	100,00	B
09/04/98	98-00164	MABA-COM s.p.o.	30,00	0,00	0,00	12,60	42,00	B
16/04/98	98-00172	MABA-COM s.p.o.	976,00	0,00	0,00	976,00	100,00	B
08/05/98	98-00219	MABA-COM s.p.o.	976,00	0,00	0,00	976,00	100,00	B
02/06/98	98-00243	MABA-COM s.p.o.	976,00	0,00	0,00	976,00	100,00	B
12/06/98	98-00269	MABA-COM s.p.o.	587,18	0,00	0,00	88,06	15,00	B
16/07/98	98-00319	MABA-COM s.p.o.	976,00	0,00	0,00	976,00	100,00	B
Ukupno:			12.171,74	0,00	0,00	11.528,01	94,71	
12 UKUPNO :			12.171,74	0,00	0,00	11.528,01	94,71	

(c) TEMPUS d.o.o. 1998.

Pritiskom na tipke sa sličicama grafova moguće je dobiti grafički prikaz marže ili dobiti. Pritiskom na tipku 'Štampanje' moguće je podatke iz tablice odštampati na štampaču.

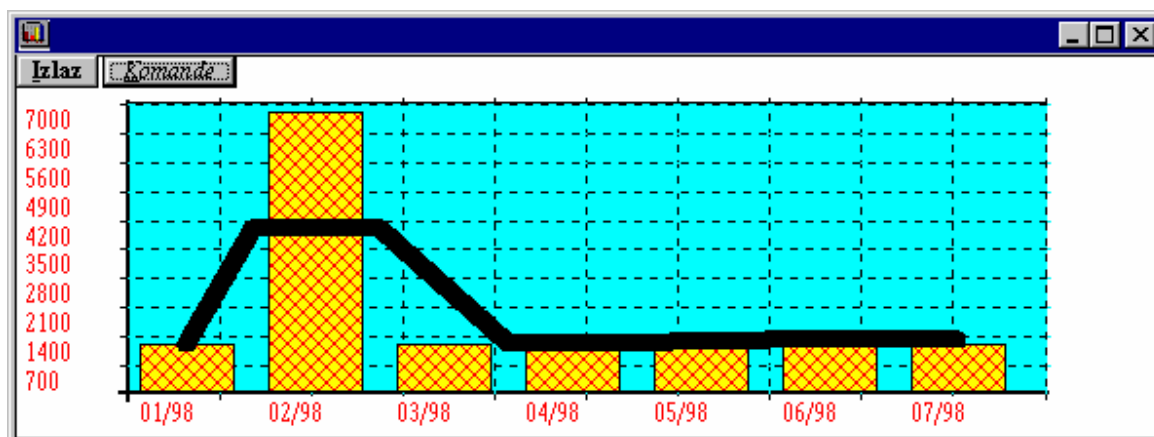



VI.20 PREGLED DOBITI PO PROIZVODU (GRUPI)

Ovo izvješće prikazuje razl. u cijeni ostvarenu u izl. račun. za pojedini proizvod (grupu). Poziva se kroz poslovni asistent 'Prodaja/Izvješća' -> 'Profit-Marža' -> 'Dobit po artiklu'.

Datum	Račun	Naziv proizvoda	Prodajna cijena	Rabat	%	Dobit	%
16/01/98	98-00016	Ading rola 75*12/70 1+0	56,00	0,00	0.00	18,20	48.148
16/01/98	98-00016	BIANCO 234*12" 1+1	228,00	0,00	0.00	79,80	53.846
16/01/98	98-00018	Bianco 234*12"4" 1+1	1.098,00	0,00	0.00	119,10	12.167
16/01/98	98-00020	Fotokopirni papir A4 80gr.	525,00	0,00	0.00	30,00	6.061
20/01/98	98-00023	BIANCO 234*12" 1+1	636,12	47,88	7.00	191,52	43.077
20/01/98	98-00024	BIANCO 234*12" 1+1	456,00	0,00	0.00	159,60	53.846
20/01/98	98-00024	BIANCO 234*12"5" 1+1	240,00	0,00	0.00	61,00	34.078
20/01/98	98-00024	Ading rola 76*12/70 1+1	58,00	0,00	0.00	20,30	53.846
20/01/98	98-00025	KUVERTE ABT L DP	90,00	0,00	0.00	20,00	28.571
20/01/98	98-00025	Spajalice br. 2	3,00	0,00	0.00	0,00	0.000
20/01/98	98-00025	KUVERTE ABT L	5,10	0,00	0.00	1,20	30.769
20/01/98	98-00025	Ading rola 57 mm 1+1	110,00	0,00	0.00	54,20	97.133
20/01/98	98-00025	Fotokopirni papir A4 80gr.	58,00	0,00	0.00	18,40	46.465
20/01/98	98-00025	BIANCO 234*12" 1+1	456,00	0,00	0.00	159,60	53.846
26/01/98	98-00034	Fotokopirni papir A4 80gr.	125,00	0,00	0.00	26,00	26.263
02/02/98	98-00044	BIANCO 234*12"5" 1+1	240,00	0,00	0.00	84,00	53.846
02/02/98	98-00044	BIANCO 234*12" 1+1	228,00	0,00	0.00	79,80	53.846
02/02/98	98-00044	Bianco 234*12" 1+0	136,00	0,00	0.00	43,97	47.778
02/02/98	98-00045	BIANCO 234*12" 1+2	256,00	0,00	0.00	89,53	53.781
05/02/98	98-00064	Toner za Canon FC 330	825,00	0,00	0.00	82,50	11.111
05/02/98	98-00064	Registrator LEITZ A4 DUPLI, PL	57,50	0,00	0.00	5,75	11.111

Izbor artikla vrši se iz liste cjenika pritiskom na tipku "Izbor".

Pritiskom na tipku sa sličicom grafa moguće je dobiti grafički prikaz dobiti.

Pritiskom na tipku 'Štampanje' moguće je podatke iz tablice odštampati na štampaču.

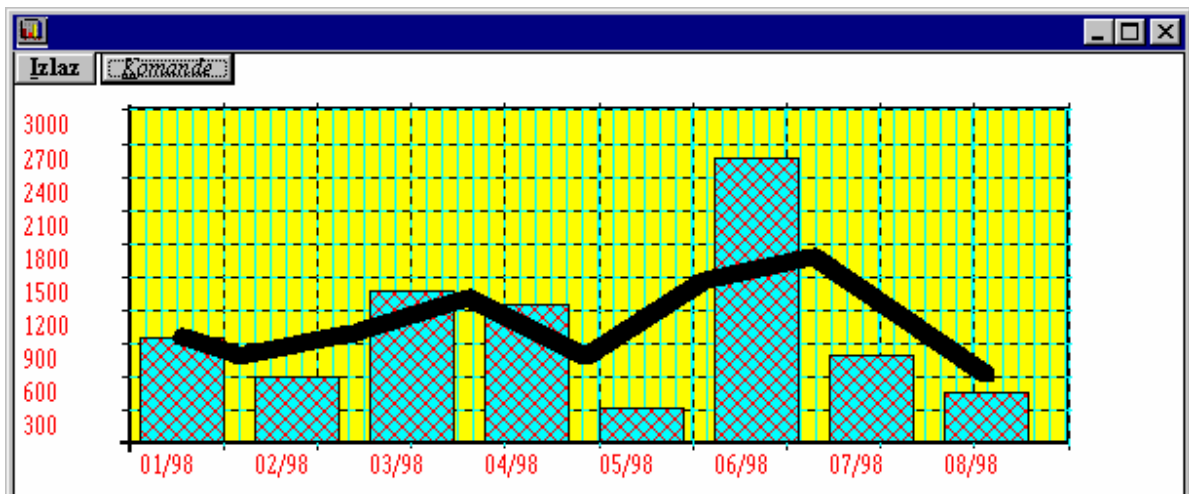

VI.21 DOBIT PO GRUPAMA ARTIKALA



Ovo izvješće omogućava pregled razlike u cijeni ostvarene kroz izlazne račune za izabrani period zbirno po grupama ili podgrupama artikala.

Poziva se kroz poslovni asistent 'Prodaja/Izvješća' -> 'Profit-Marža' -> 'Dobit po grup. art'. Bez promjene uvjeta prikaza modul će pritiskom na tipku za pregled prikazati zbirni promet po grupama za navedeni period. Ako se izabere grupiranje po podgrupama može se izabrati grupa te dobiti pregled podgrupa unutar jedne grupe.

Uz izbor kupca navedeni podaci se mogu izvlačiti samo za jednog kupca.

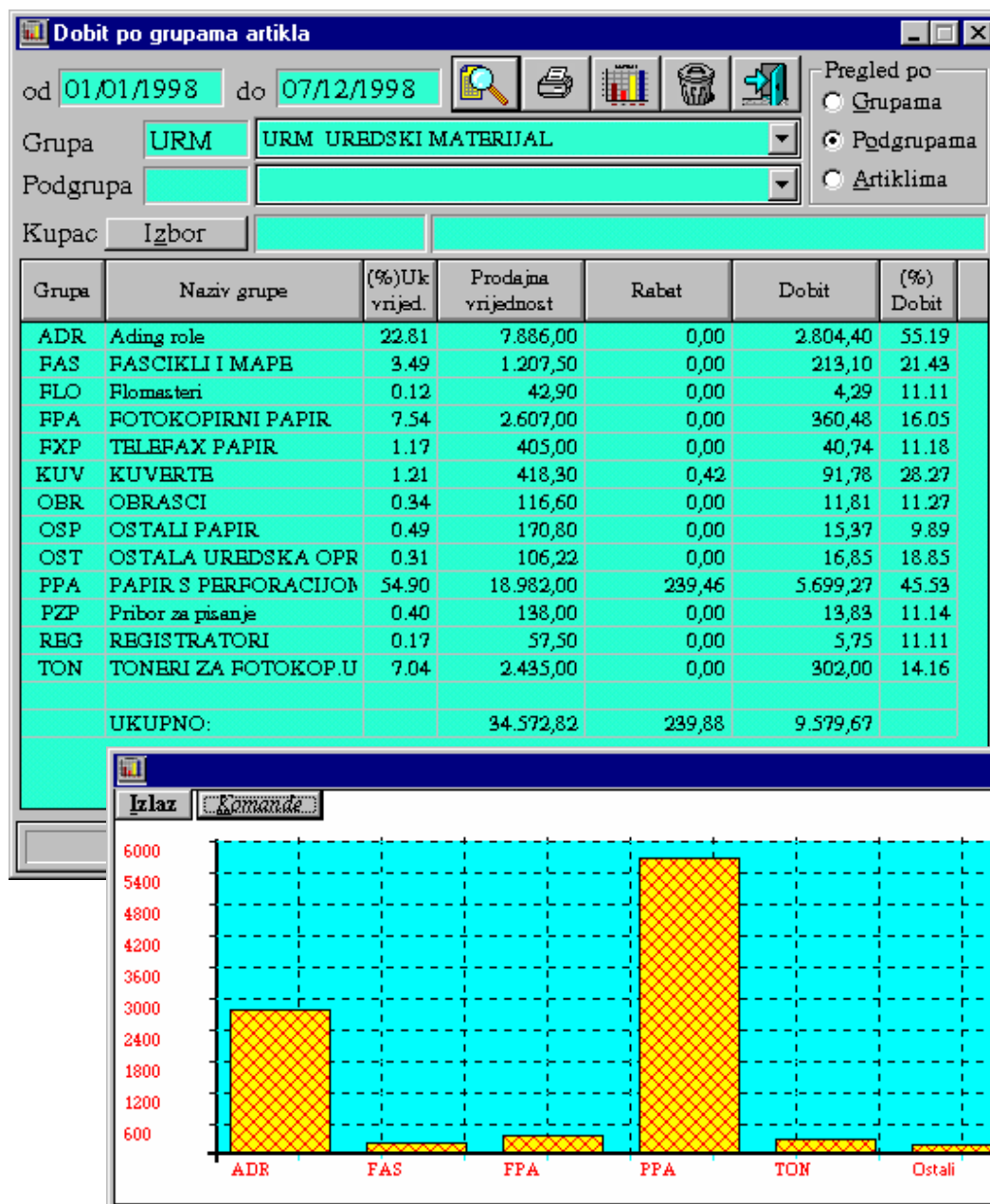

Pritiskom na tipku za graf otvara se prozor s grafičkim prikazom dobivenih rezultata.

VI.22 KRETANJE DOBITI PO GRUPAMA ILI ARTIKLIMA

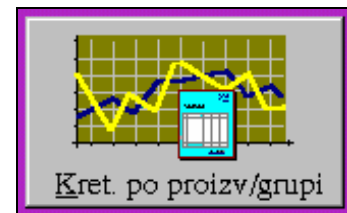

Ovo izvješće prikazuje razliku u cijeni ostvarenu u izlaznim računima kumulativno po mjesecima ili danima za opcionalno izabranu grupu, podgrupu i kupca.

Poziva se kroz poslovni asistent 'Prodaja/Izvješća' -> 'Profit-Marža' -> 'Kret.po proiz. grupi'. Automatski je izvješće postavljeno da daje zbirne podatke po mjesecima. Ako se izabere kumuliranje po danima pritiskom na odgovarajuću tipku, rezultati će biti na nivou dana. Prije učitavanja podataka (koje se aktivira pritiskom na tipku za pregled) možemo opcionalno izabrati grupu, podgrupu ili kupca za kojeg želimo podatke pregledavati i pratiti kretanje marže za izabrani period.

Izvješće se može ispisati pritiskom na tipku za štampanje.

Pritiskom na tipku sa sličicom grafa moguće je dobiti grafički prikaz dobiti stupčastim grafom.

Datum	(%)Uk. vrijed.	Prodajna vrijednost	Rabat	Dobit	(%)
16/01/1998	6.13	1.907,00	0,00	247,10	2.47
20/01/1998	6.95	2.160,10	47,88	685,82	7.34
26/01/1998	0.40	125,00	0,00	26,00	0.26
02/02/1998	2.77	860,00	0,00	297,30	2.97
05/02/1998	3.00	931,50	0,00	95,05	0.95
11/02/1998	0.18	56,00	0,00	18,20	0.18
19/02/1998	1.69	525,00	0,00	30,00	0.30
23/02/1998	1.47	456,00	0,00	159,60	1.60
02/03/1998	0.73	228,00	0,00	79,80	0.80
06/03/1998	4.01	1.246,30	0,00	376,87	3.77
12/03/1998	2.20	685,00	0,00	218,14	2.18
19/03/1998	2.56	796,00	47,88	230,72	2.79
20/03/1998	4.35	1.354,00	0,00	444,53	4.45
25/03/1998	0.78	242,50	0,00	35,50	0.35
01/04/1998	2.77	860,00	0,00	119,00	1.19
03/04/1998	0.37	116,00	0,00	40,60	0.41
07/04/1998	2.24	696,00	0,00	243,60	2.44
08/04/1998	0.37	116,00	0,00	40,60	0.41

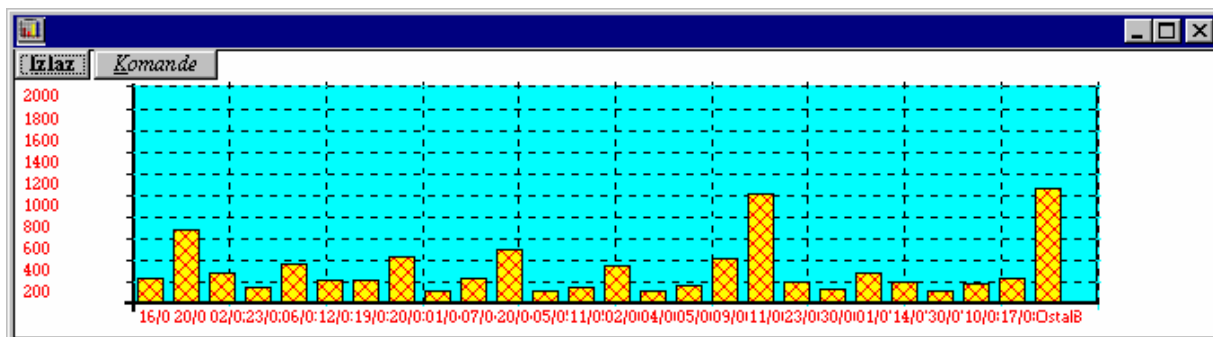

VI.23 PREGLED DOBITI PO PRODAVAČIMA



Ovo izvješće prikazuje razliku u cijeni ostvarenu u izlaznim računima po pojedinom prodavaču. Pritiskom na tipku sa sličicom grafa moguće je dobiti grafički prikaz dobiti stupčastim ili kružnim grafom.

Poziva se kroz poslovni asistent 'Prodaja/Izvješća' -> 'Profit-Marža' -> 'Dobit prodavači'.

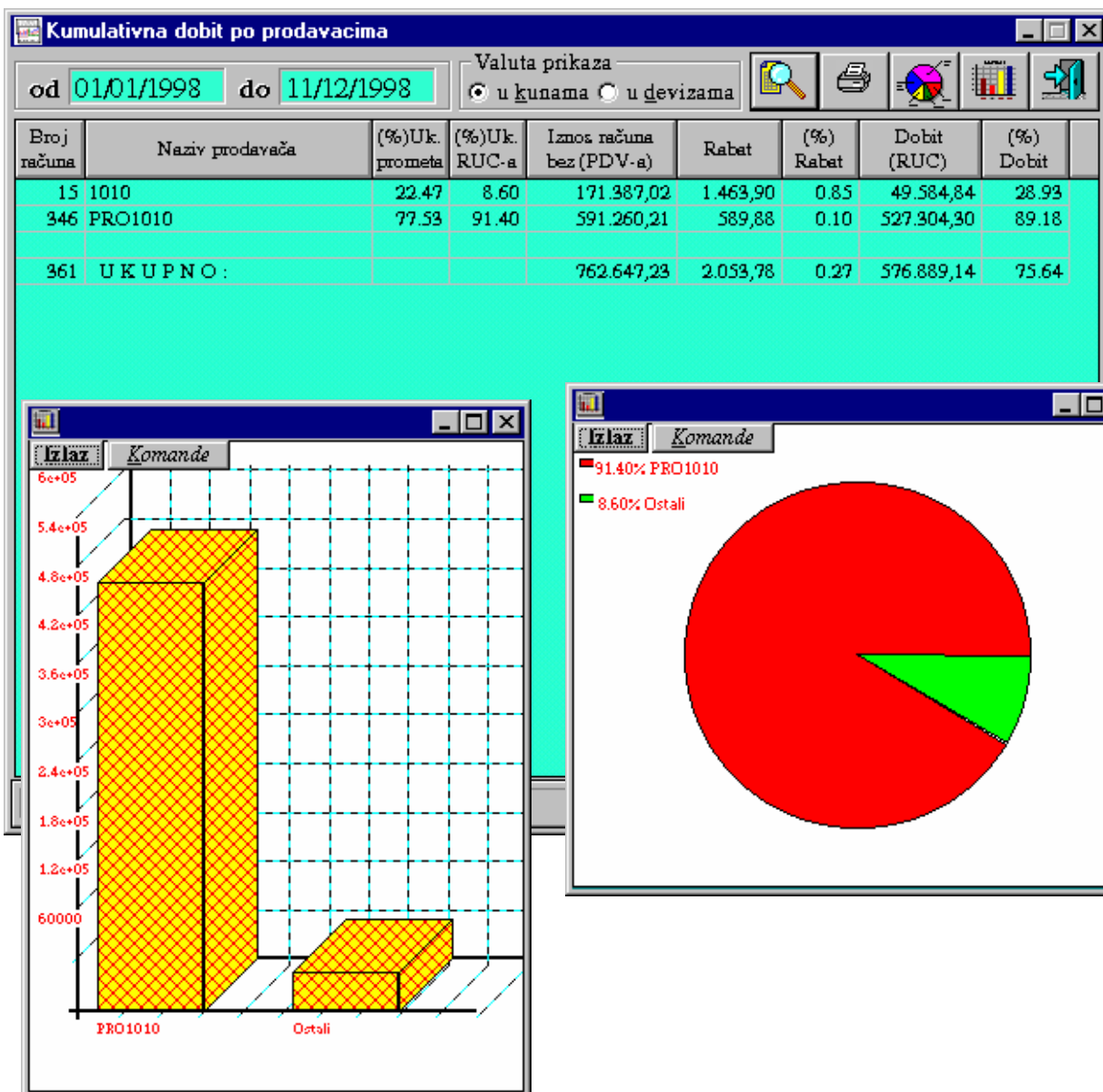



Dobit po prodavaču

VI.24 KRETANJE DOBITI PRODAVAČA

Poziva se kroz poslovni asistent 'Prodaja/Izvešća' -> 'Profit-Marža' -> 'Dobit po prodavaču'.

Ovo izvješće prikazuje razliku u cijeni ostvarenu u izlaznim računima za pojedinog prodavača. Izbor prodavača vrši se iz liste adresara pritiskom na tipku "Izbor" ili upisom šifre prodavača u polje do tipke "Izbor".

Pritiskom na tipku 'Štampanje' moguće je podatke iz tablice odštampati na štampaču.

Datum računa	Broj računa	Naziv kupca	Iznos računa (bez PDV-a)	Rabat	(%) Rabat	Dobit (RUC)	(%) Dobit
30/06/98	98-00285	"BANICA" Štedno kreditna zac	957,70	0,00	0,00	309,70	32,34
03/07/98	98-00291	"BANICA" Štedno kreditna zac	1.098,00	0,00	0,00	1.098,00	100,00
13/07/98	98-00315	"BANICA" Štedno kreditna zac	664,90	0,00	0,00	209,64	31,53
22/07/98	98-00325	"BANICA" Štedno kreditna zac	250,22	0,00	0,00	89,24	35,66
01/08/98	98-00335	"BANICA" Štedno kreditna zac	1.098,00	0,00	0,00	1.098,00	100,00
10/08/98	98-00354	"BANICA" Štedno kreditna zac	677,10	0,00	0,00	312,58	46,16
16/08/98	98-00356	"BANICA" Štedno kreditna zac	65,03	0,00	0,00	23,48	36,11
	Ukupno:		22.562,68	0,42	0,00	14.069,53	62,36
04/01/98	98-00003	"FINANCA" Štedno kreditna z	658,80	0,00	0,00	658,80	100,00
20/01/98	98-00024	"FINANCA" Štedno kreditna z	1.117,52	0,00	0,00	492,22	44,05

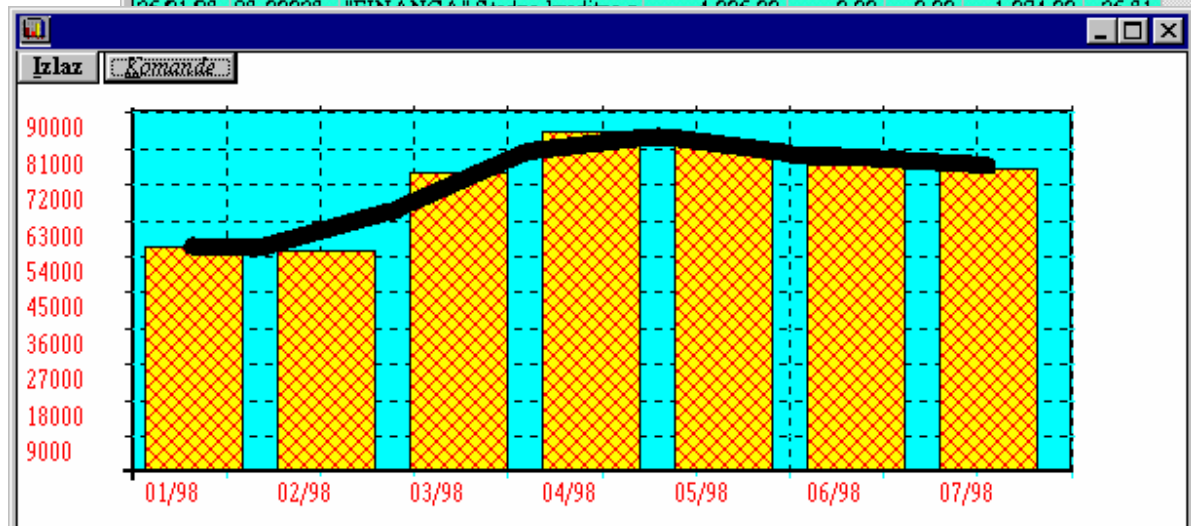

Pritiskom na tipku sa sličicom grafa moguće je dobiti grafički prikaz dobiti.



VI.25 PREGLED NAPLATE RAČUNA (OPCIONALNO PO PRODAVAČU)

Pregled daje izvješće prema datumima naplate a vezano za određeni račun, tako da se određeni račun pojavljuje u izvješću onoliko puta koliko je plaćen.

Na taj način možemo odrediti koliko kome pripada npr. provizije ili nagrade prema naplaćenju realizaciji odnosno naplaćenju razlici u cijeni.

Opcionalni izbor prodavača vrši se iz liste pritiskom na tipku "I" ili upisom šifre prodavača u polje 'Šifra dilera'.

Poziva se kroz poslovni asistent 'Aplikacije' -> 'Ostala izvješća' -> 'Napлата po računima'.

Pregled naplata za period, kumulirano po računima								
ŠIFRA DILERA I								
od	01/01/1998	do	31/03/1998					
Račun	Naziv	Dat.rac.	Plaćeno	Za platiti	Saldo	RUC	Nap. RUC	
98-00099	"BANICA" Štedno kreditna zadruga	06/03/1998	1.433,87	1.433,87	0,00	349,91	349,91	
98-00100	DIGITEL	06/03/1998	5.017,25	5.017,25	0,00	0,00	0,00	
98-00101	NUMMUS ŠKZ	09/03/1998	3.355,00	3.355,00	0,00	300,00	300,00	
98-00102	NUMMUS ŠKZ	12/03/1998	1.067,50	1.067,50	0,00	251,66	251,66	
98-00103	"BANICA" Štedno kreditna zadruga	12/03/1998	91,50	91,50	0,00	10,74	10,74	
98-00104	NUMMUS ŠKZ	14/03/1998	7.991,00	7.991,00	0,00	100,00	100,00	
98-00105	"BANICA" Štedno kreditna zadruga	14/03/1998	7.747,00	7.747,00	0,00	0,00	0,00	
98-00106	Štedionica "SONIC"	14/03/1998	18.680,64	18.680,64	0,00	0,00	0,00	
98-00107	SANTEK	14/03/1998	5.833,33	5.833,33	0,00	0,00	0,00	
98-00108	Štedionica "SONIC"	14/03/1998	180,56	180,56	0,00	14,80	14,80	
98-00109	NUMMUS ŠKZ	16/03/1998	729,80	729,80	0,00	80,54	80,54	
98-00110	"SONIC" Štedno kreditna zadruga	16/03/1998	4.331,00	4.331,00	0,00	0,00	0,00	
98-00113	Tiskara "PULJKO"	16/03/1998	427,00	427,00	0,00	0,00	0,00	
98-00114	ŠKZ "GRADIŠKA"	16/03/1998	3.875,94	3.875,94	0,00	0,00	0,00	
98-00115	ŠKZ LIPA	15/03/1998	9.381,80	9.381,80	0,00	379,42	379,42	
98-00116	ŠKZ NOVČANICA	19/03/1998	776,07	776,07	0,00	191,52	191,52	
98-00117	Veterinarska stanica Zagreb	19/03/1998	374,54	374,54	0,00	70,30	70,30	
98-00118	ŠKZ "GRADIŠKA"	19/03/1998	549,00	549,00	0,00	0,00	0,00	
98-00119	ŠKZ "GRADIŠKA"	19/03/1998	39,73	39,73	0,00	16,18	16,18	
98-00120	ŠKZ LIPA	19/03/1998	2.684,00	2.684,00	0,00	0,00	0,00	
98-00121	ŠKZ LIPA	19/03/1998	50,27	50,27	0,00	20,77	20,77	
98-00122	Veterinarska stanica Zagreb	20/03/1998	453,84	453,84	0,00	113,40	113,40	
98-00124	Štedionica "SONIC"	20/03/1998	717,85	717,85	0,00	73,43	73,43	
98-00125	Veterinarska stanica Zagreb	20/03/1998	797,88	797,88	0,00	218,48	218,48	
98-00128	"BANICA" Štedno kreditna zadruga	20/03/1998	163,48	163,48	0,00	37,70	37,70	

Pritiskom na tipku sa sličicom grafa moguće je dobiti grafički prikaz dobiti.

Pritiskom na tipku sa sličicom štampača moguće je podatke iz tablice odštampati na štampaču.

VI.26 PREGLED NABAVE OD DOBAVLJAČA KUMULATIVNO PO ARTIKLIMA

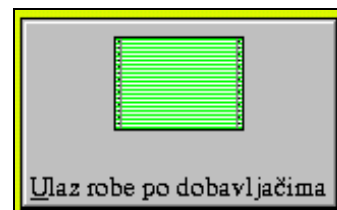

Ovo izvješće daje pregled ulaza robe od izabranog dobavljača kumulativno po artiklima. Za svaki artikl uz šifru i naziv vide se tri podatka:

KOLIČINA ULAZA ARTIKLA IZABRANOG DOBAVLJAČA	UKUPAN ULAZ ARTIKALA OD SVIH DOBAVLJAČA	POSTOTNI UDIO IZABR.DOBAVLJAČ U UKUPNOM PROMETU ARTIKLA
--	--	--

Na taj način možemo pratiti koliki je udio pojedinog dobavljača u ukupnom prometu (količinski i postotno) za određeni period i po pojedinim artiklima.

Izvješće se poziva u poslovnom asistentu u grupi poslova 'Aplikacije' → 'Ostala izvješća' → 'Ulaz robe po dobavljačima'.

Za formiranje izvješća potrebno je postaviti željeni period te izabrati dobavljača. Pritiskom na tipku 'Pregled' podaci se učitavaju u tablicu. Nakon što su podaci učitanu u tablicu pritiskom na tipku 'Naziv proizvoda' u tablicu se postavlja naziv za pojedine artikle. Upisom grupe ili podgrupe može se suziti broj artikala koje se prati. Pritiskom na tipku 'Štampanje' lista se ispisuje na štampaču, a pritiskom na tipku 'Graf' dobija se grafički prikaz rezultata.

